

PIESE DESENATE



STR. GODRI FERENC, BLOC 5.

 PLANSHOW S.R.L.	SF. GHEORGHE, 520023, str. GÖDRI FERENC, nr. 19, bl. 5, sc. A, et. 3, ap. 7, jud. COVASNA, cui RO 33168397, nr. reg. com. J14/125/2014, tel. +40 741 919 671, e-mail: office@planshow.ro	Beneficiar: Municipiul Sfântu Gheorghe	Pr. nr. 20 / 2019
Titlu proiect:	Lucrări de reabilitare termică a blocului de locuințe strada Gödri Ferenc, Sc. A, B, C, D, E - Faza D.A.L.I. -	Localitate: Municipiul Sfântu Gheorghe, str. Gödri Ferenc, nr. 19, bl. 5	Faza: D.A.L.I.



BORDEROU PIESE DESENATE

ARHITECTURĂ

Plan de încadrare în zonă	Scara 1:2000	-
Plan de situație	Scara 1:500	A.01
Plan parter, etaj I – Scările A, B	Scara 1:150	Ae.101
Plan etaje II, III – Scările A, B	Scara 1:150	Ae.102
Plan etaj IV, terasă acoperiș - Scările A, B	Scara 1:150	Ae.103
Secțiune A, Fațade Nord, Sud – Scările A, B	Scara 1:150	Ae.104
Fațada Est, Vest – Scările A, B	Scara 1:150	Ae.105
Plan parter, etaj I – Scările C, D, E	Scara 1:150	Ae.201
Plan etaje II, III – Scările C, D, E	Scara 1:150	Ae.202
Plan etaj IV, terasă acoperiș - Scările C, D, E	Scara 1:150	Ae.203
Secțiune C, D, Fațade Est, Vest – Scările C, D, E	Scara 1:150	Ae.204
Fațada Nord, Sud – Scările C, D, E	Scara 1:150	Ae.205
Plan parter, etaj I – Scările A, B	Scara 1:150	Ap.101
Plan etaj II, III – Scările A, B	Scara 1:150	Ap.102
Plan etaj IV, terasă acoperiș - Scările A, B	Scara 1:150	Ap.103
Secțiune A, B, Fațade Nord, Sud – Scările A, B	Scara 1:150	Ap.104
Fațada Est, Vest – Scările A, B	Scara 1:150	Ap.105
Plan parter, etaj I – Scările C, D, E	Scara 1:150	Ap.201
Plan etaj II, III – Scările C, D, E	Scara 1:150	Ap.202
Plan etaj IV, terasă acoperiș - Scările C, D, E	Scara 1:150	Ap.203
Secțiune C, D, Fațade Est, Vest – Scările C, D, E	Scara 1:150	Ap.204
Fațada Nord, Sud – Scările C, D, E	Scara 1:150	Ap.205

INSTALAȚII

Plan învelitoare bloc 5 Instalații electrice	Scara 1:150	E.01
Schemă monofilară tablou electric TECS1 bloc 5 scara A Instalații electrice	Scara -	E.02
Schemă monofilară tablou electric TECS2 bloc 5 scara B Instalații electrice	Scara -	E.03
Schemă monofilară tablou electric TECS3 bloc 5 scara C Instalații electrice	Scara -	E.04
Schemă monofilară tablou electric TECS4 bloc 5 scara D Instalații electrice	Scara -	E.05
Schemă monofilară tablou electric TECS5 bloc 5 scara E Instalații electrice	Scara -	E.06

Șef proiect:

arh. ZSIGMOND Pál

Întocmit:

Stud. Arh. SIMON Norbert



Str. Mihail Jurel
Str. Libertății
Str. Károlyi János



OFICIUL DE CADASTRU ȘI
PUBLICITATE IMOBILIARĂ COVASNA

Plan de Incadrare

Mun. Sfântu Gheorghe

SCARA 1:2,000

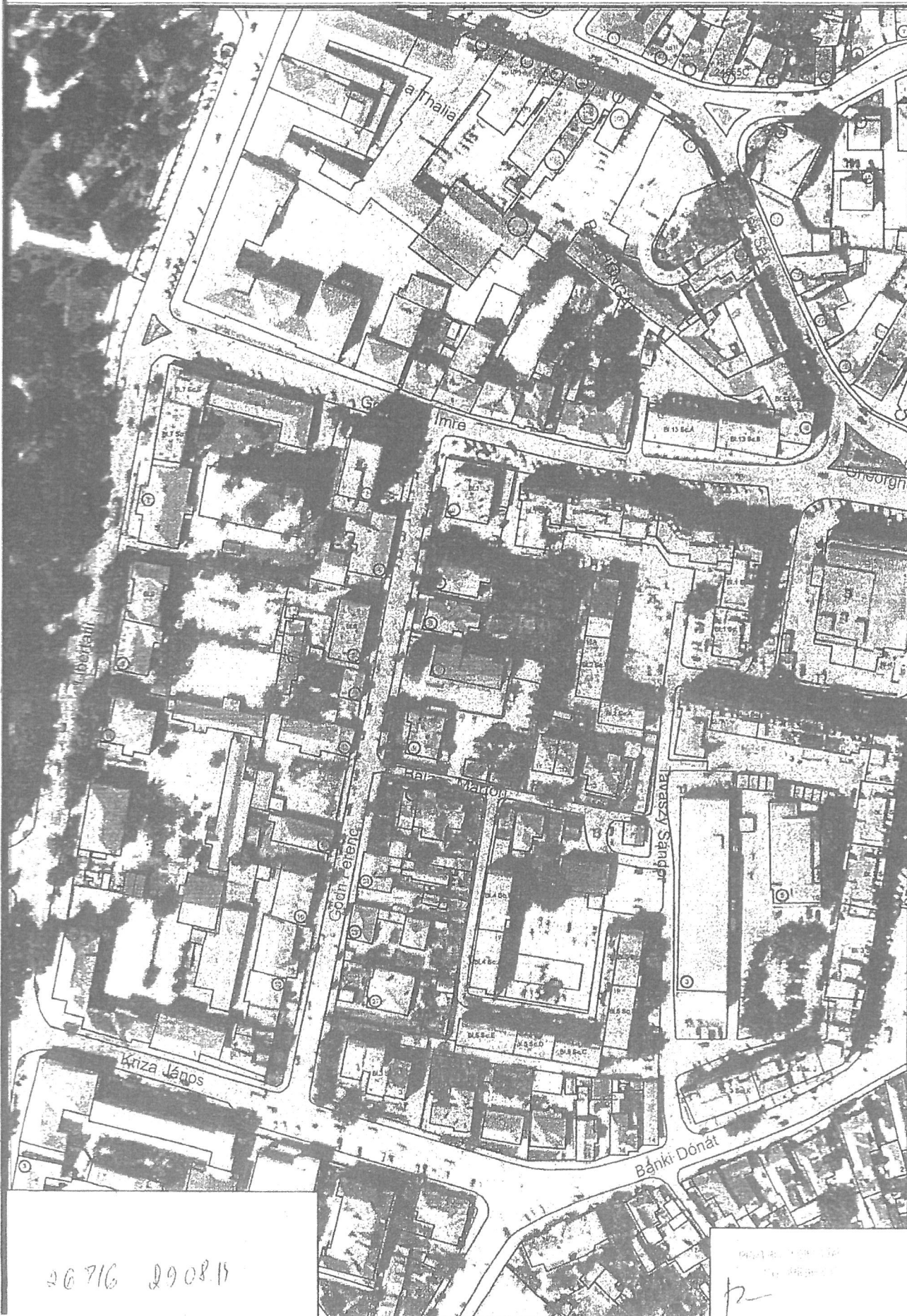

26716 290815

2008.08.15
p2

PLAN DE SITUATIE

scara 1: 500
Sistem de proiectie STEREO 70
Plan de referinta Marea Neagra



- Limita studiată
- Limita între cărțile funciare
- ▲ Acces clădire
- Construcția studiată
- Construcții vecine

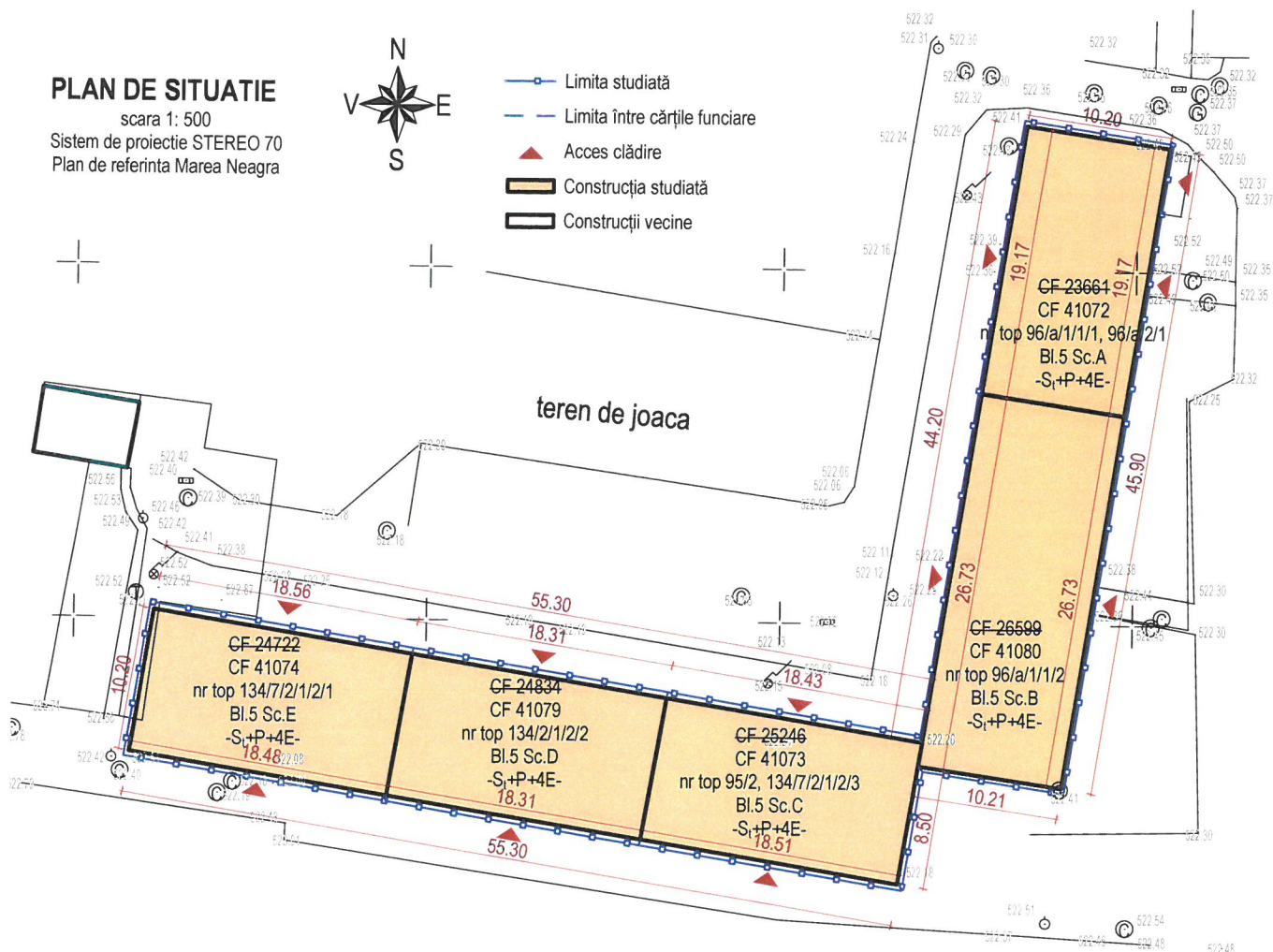

Suprafete scara A

A.C.-masurat	196	mp
A.C.-conf. C.F.	208	mp
A.D.	980	mp
A.U.	709.96	mp
S. teren	208	mp

Suprafete scara B

A.C.-masurat	272	mp
A.C.-conf. C.F.	288	mp
A.D.	1360	mp
A.U.	1089.84	mp
S. teren	288	mp

Suprafete scara C

A.C.-masurat	188	mp
A.C.-conf. C.F.	207	mp
A.D.	940	mp
A.U.	696.94	mp
S. teren	207	mp

Suprafete scara D

A.C.-masurat	187	mp
A.C.-conf. C.F.	202	mp
A.D.	935	mp
A.U.	690.29	mp
S. teren	202	mp

Suprafete scara E

A.C.-masurat	188	mp
A.C.-conf. C.F.	208	mp
A.D.	940	mp
A.U.	696.94	mp
S. teren	208	mp

Suprafete Total

A.C.-masurat	1031	mp
A.C.-conf. C.F.	1113	mp
A.D.	5155	mp
A.U.	3883.97	mp
S. teren	1113	mp

Categoria de importanta
Clasa de importanta

C
III



Acest document este proprietatea intelectuală a PLANSHOW S.R.L., respectiv arh. Zsigmond Pál și intra sub incidența legii 8/1996 privind drepturile de autor. Utilizarea sa trebuie să fie conformă celei pentru care a fost elaborat, fiind interzisă reproducerea și difuzarea fără autorizarea expresă a autorului.

Ing.	A1	
Verificator	Nume	Semnatura
	Cerinta	Referat/Expertiza nr./Data

			SF. GHEORGHE, 520023, str. GÖDRI FERENC, nr. 19, bl. 5, sc. A, et. 3, ap. 7, jud. COVASNA, cui RO 33168397, nr. reg. com. J14/125/2014, tel. +40 741 919 671, e-mail: office@planshow.ro		Beneficiar:	Municipiul Sfântu Gheorghe	Pr. nr.
Specificatie	Nume	Semnatura	Scara:	1:500	Localitate:	Municipiul Sfântu Gheorghe, str. Gödri Ferenc, nr. 19, bl. 5	20 / 2019
Sef proiect	arh. Zsigmond P.				Titlu proiect:	Lucrări de reabilitare termică a blocului de locuințe strada Gödri Ferenc, Sc. A, B, C, D, E - Faza D.A.L.I. -	Faza:
Proiectat	arh. Ambrus-H. Zsófia						D.A.L.I.
Intocmit	stud. arh. Simon. N.				Titlu plansa:	Plan de situație	Plansa nr.
				DEC. 2019			A.01

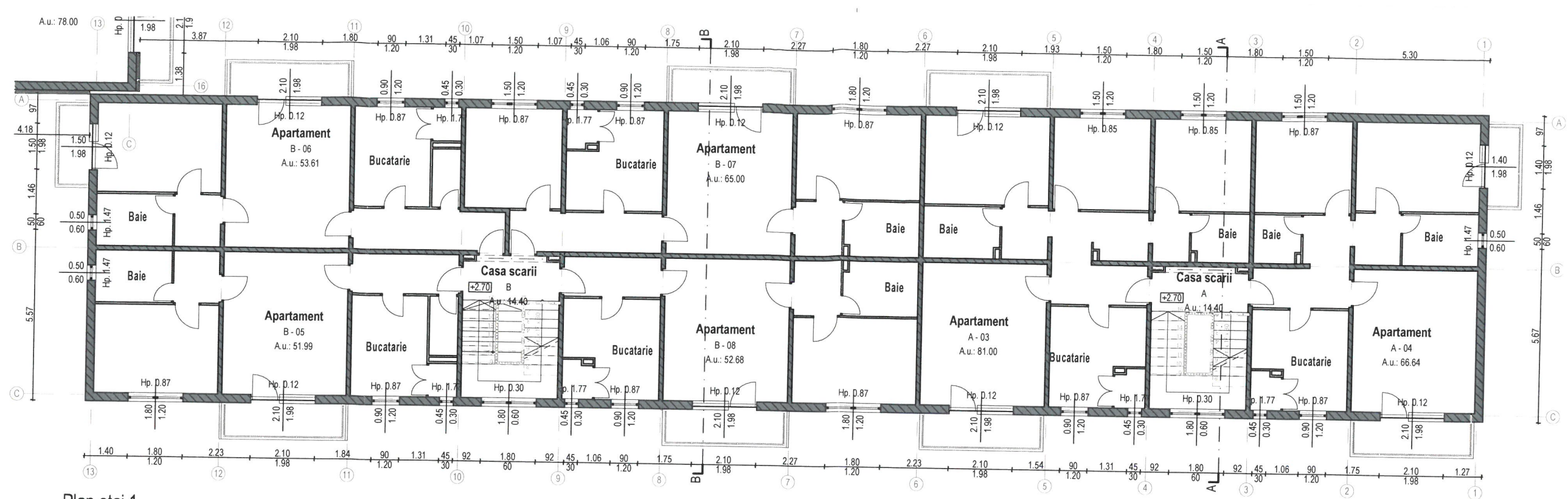

Plan etaj 1

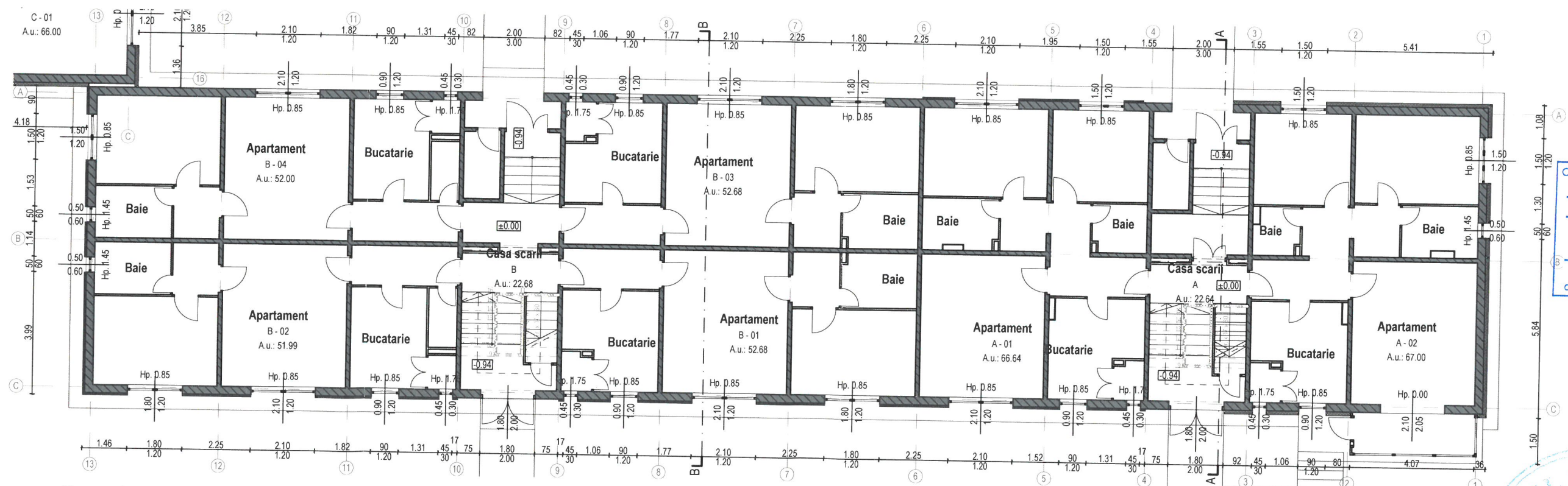

Plan parter

Legenda

- Perete portant din panouri de beton armat prefabricat, gros. 27 cm
Tencuit pe ambele fețe
- Perete de compartimentare din panouri de beton armat prefabricat, gros. 14 cm

Categoria de importanta C
Clasa de importanta III



ORDINUL ARHITECTILOR
DIN ROMÂNIA
6532
Zsigmond PÁL
Arhitect
cu drept de semnătură



Acest document este proprietatea intelectuală a PLANSHOW S.R.L. respectiv arh. Zsigmond Pál și intra sub incidența legii 8/1996 privind drepturile de autor. Utilizarea sa trebuie să fie conformă cu scopul pentru care a fost elaborată, fiind interzisă reproducerea și difuzarea fără autorizarea expresă a autorului.				
Verificator	Ing.	A1		
	Nume	Semnatura	Cerinta	Referat/Expertiza nr./Data
<div> <div> </div> <div> SF. GHEORGHE, 520023, str. GÖDRI FERENC, nr. 19, bl. 5, sc. A, et. 3, ap. 7, jud. COVASNA, cui RO 33168397, nr. reg. com. J14/125/2014, tel. +40 741 919 671, e-mail: office@planshow.ro </div> </div>				
Beneficiar:	Municipiul Sfântu Gheorghe			Pr. nr.
Localitate:	Municipiul Sfântu Gheorghe, str. Gődri Ferenc, nr. 19, bl. 5			20 / 2019
Titlu proiect:	Lucrări de reabilitare termică a blocului de locuințe strada Gődri Ferenc, Sc. A, B, C, D, E - Faza D.A.L.I. -			Faza: D.A.L.I.
Titlu planșă:	Plan parter, etaj I - Scări A, B			Planșă nr. Ae.101
Specificatie	Nume	Semnatura	Scara:	
Sef proiect	arh. Zsigmond P.		1:150	
Proiectat	arh. Ambrus-H. Zsófia		Data:	
Intocmit	stud. arh. Simon. N.		DEC. 2019	

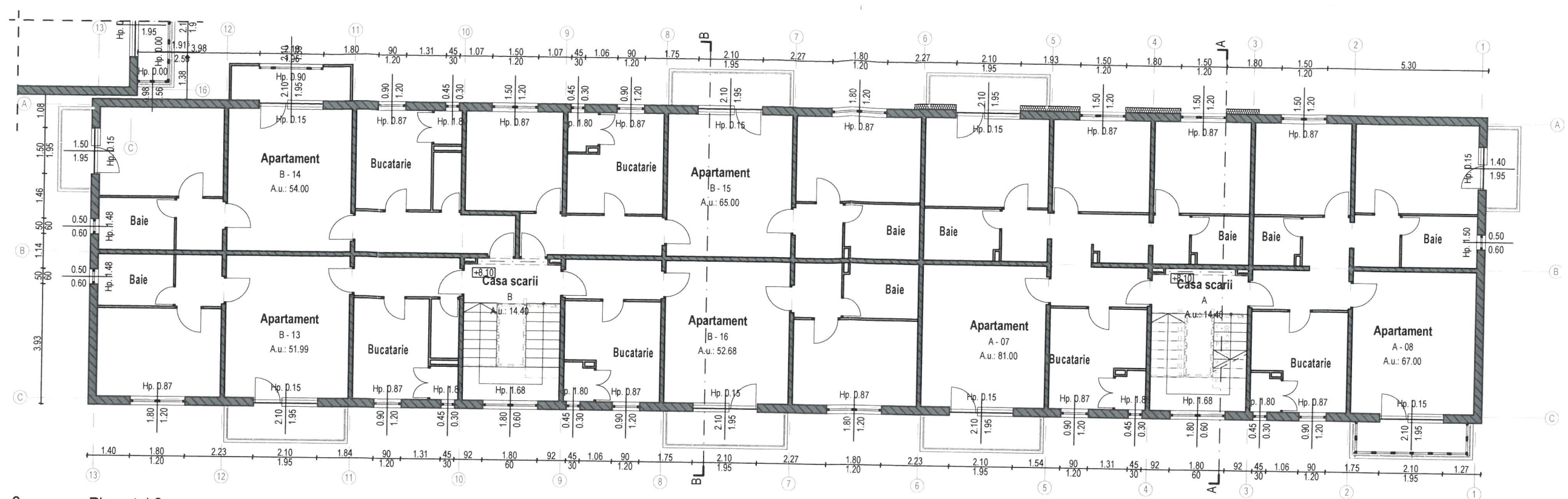

3. Plan etaj 3

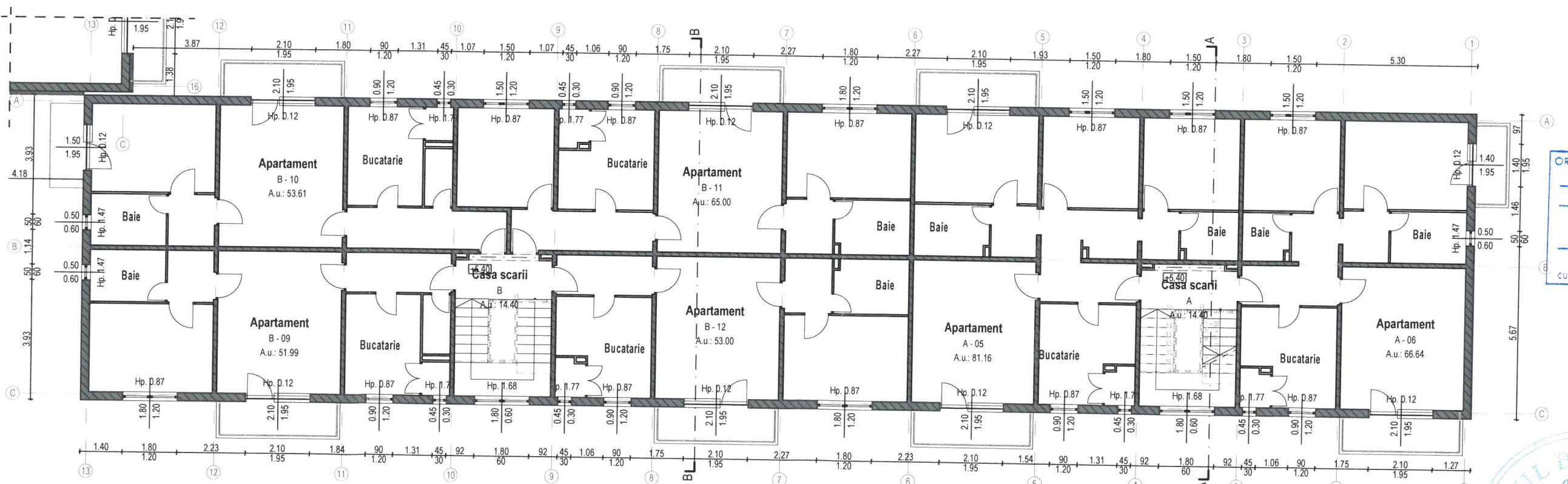

2. Plan etaj 2

Legenda

- Perete portant din panouri de beton armat prefabricat, gros. 27 cm
Tencuit pe ambele fețe
- Perete de compartimentare din panouri de beton armat prefabricat, gros. 14 cm

Categoria de importanta C
Clasa de importanta III



ORDINUL ARHITECTILOR
DIN ROMANIA
6532
Zsigmond
PÁL
Arhitect
cu drept de semnătură



Acest document este proprietatea intelectuală a PLANSHOW S.R.L., respectiv arh. Zsigmond Pál și intra sub incidența legii 8/1996 privind drepturile de autor. Utilizarea sa trebuie să fie conformă celei pentru care a fost elaborat, fiind interzisă reproducerea și difuzarea fără autorizația expresă a autorului.

Ing.	A1
Verificator	Nume
Semnatura	Cerinta
Referat/Expertiza nr./Data	

				Beneficiar:	Municipiul Sfântu Gheorghe	Pr. nr.
Localitate:	Municipiul Sfântu Gheorghe, str. Gódri Ferenc, nr. 19, bl. 5	20 / 2019				
Titlu proiect:	Lucrări de reabilitare termică a blocului de locuințe strada Gódri Ferenc, Sc. A, B, C, D, E	Faza:				
	- Faza D.A.L.I. -					
Titlu plansa:	Plan etaje II, III - Scările A, B	Plansa nr.				
		Ae.102				

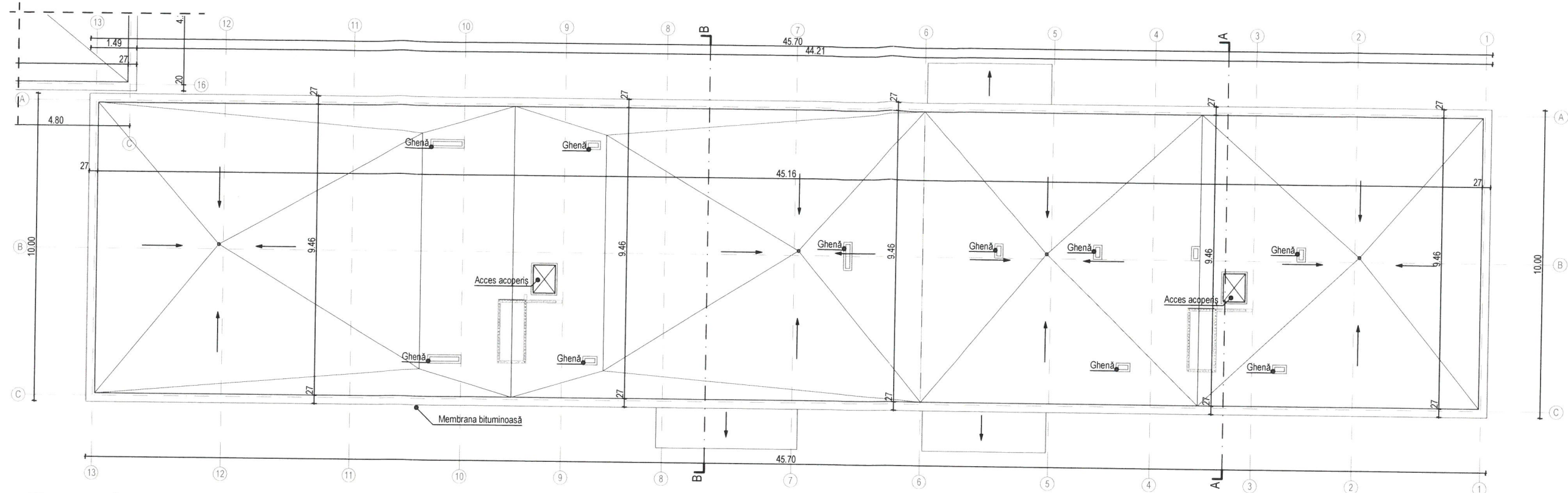

Plan acoperis terasa

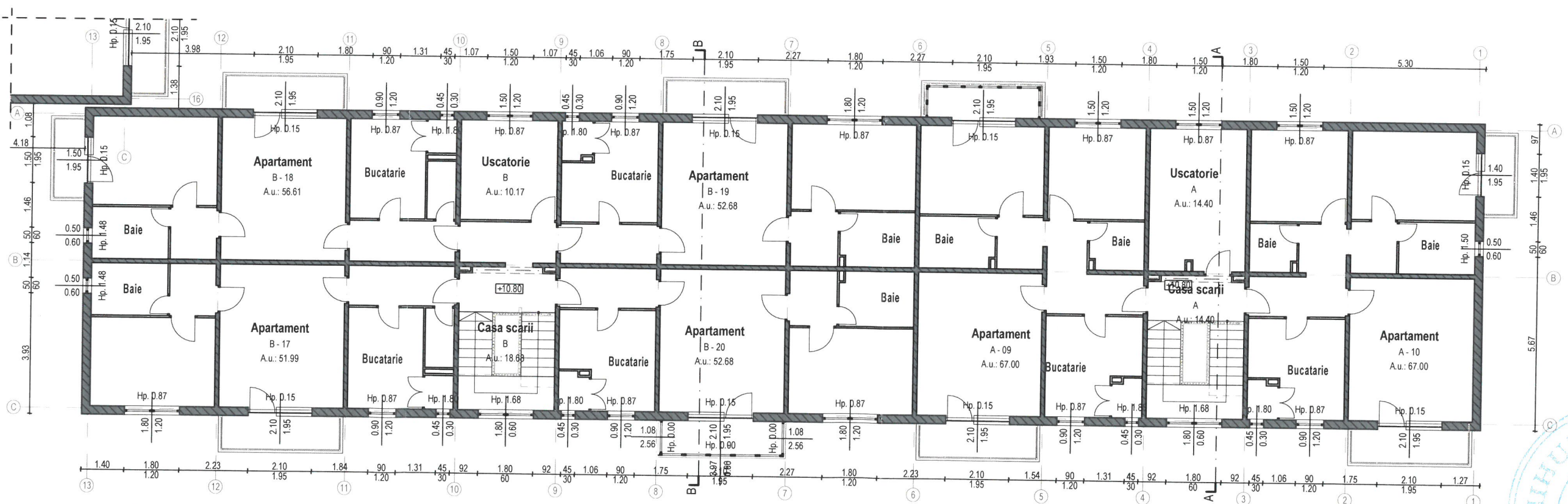

Plan etaj 4

ORDINUL ARHITECTILOR
DIN ROMANIA
6532
Zsigmond PÁL
Arhitect
cu drept de semnătură

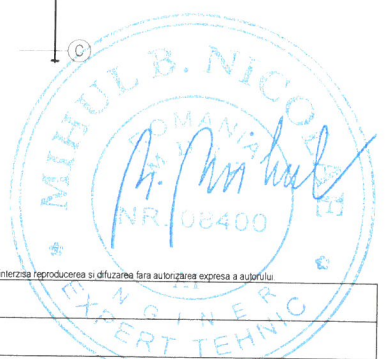

Acest document este proprietatea intelectuală a PLANSHOW S.R.L., respectiv arh. Zsigmond Pál și intra sub incidența legii 81/1996 privind drepturile de autor. Utilizarea sa trebuie să fie conformă celei pentru care a fost elaborat, fiind interzisă reproducerea și difuzarea fără autorizația expresă a autorului.

Verificator	Ing.	A1	Referat/Expertiza nr./Data
	Nume	Semnatura	
		Cerinta	

	SF. GHEORGHE, 520023, str. GÖDRI FERENC, nr. 19, bl. 5, sc. A, et. 3, ap. 7, jud. COVASNA, cui RO 33168397, nr. reg. com. J14/125/2014, tel. +40 741 919 671, e-mail: office@planshow.ro	Beneficiar: Municipiul Sfântu Gheorghe Localitate: Municipiul Sfântu Gheorghe, str. Gödri Ferenc, nr. 19, bl. 5 Titlu proiect: Lucrări de reabilitare termică a blocului de locuințe strada Gödri Ferenc, Sc. A, B, C, D, E - Faza D.A.L.I. - Titlu plansa: Plan etaj IV, terasă acoperiș - Scările A, B	Pr. nr. 20 / 2019 Faza: D.A.L.I. Plansa nr. Ae.103
Specificatie Sef proiect Proiectat Intocmit	Nume arh. Zsigmond P. arh. Ambrus-H. Zsófia stud. arh. Simon. N.	Scara: 1:150 Data: DEC. 2019	

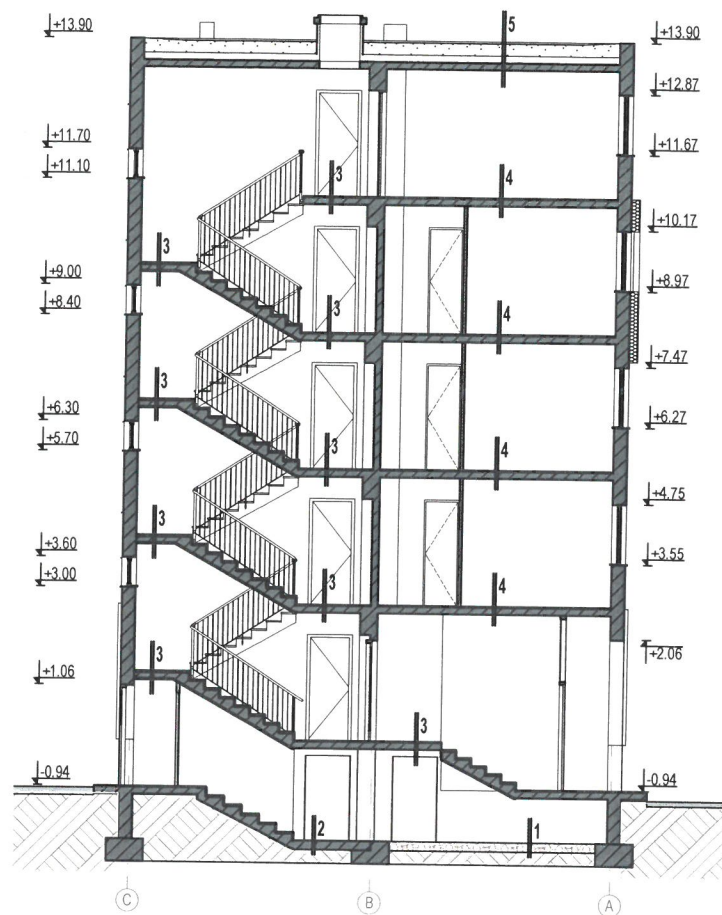

A Secțiune A-A

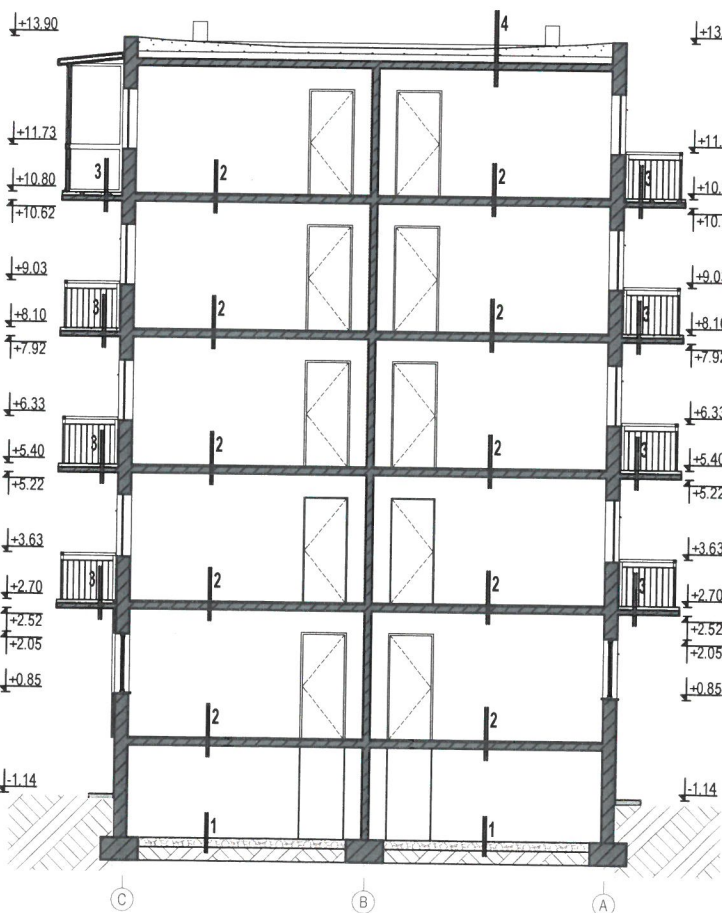

B Secțiune B-B



Nord - A, B Fatada

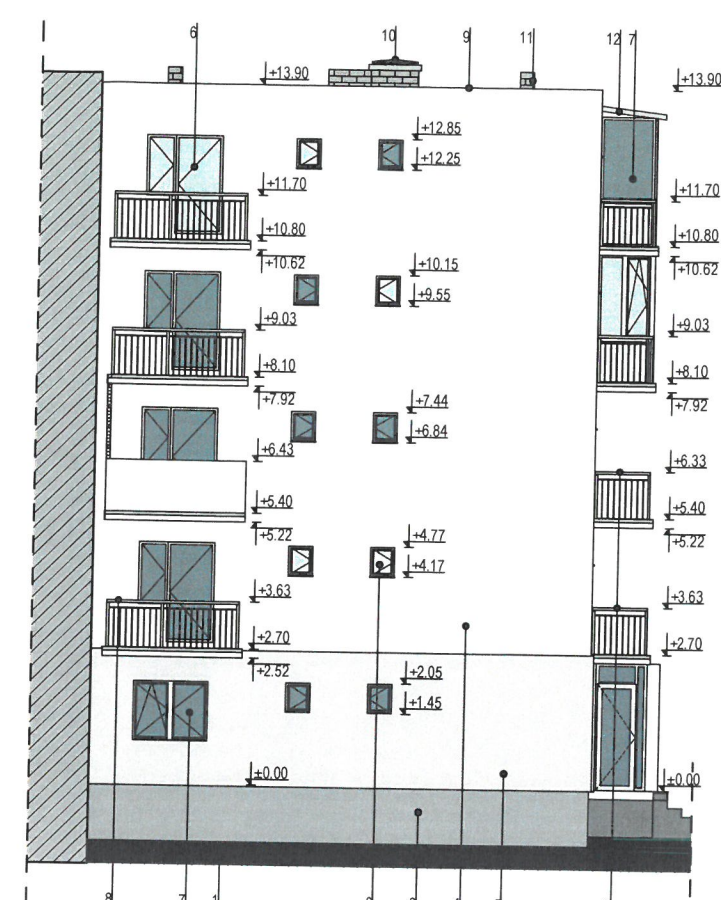

Sud - A, B Fatada

Legendă fațade

- 1 Trotuar de gardă din pavaj dale de beton prefabricat
- 2 Pardoseală mozaic
- 3 Soclu beton
- 4 Tencuială albă / galben / roz
- 5 Tencuială pe termosistem
- 6 Tâmplărie metalică/lemn cu geam simplu
- 7 Tâmplărie PVC/lemn cu geam termopan
- 8 Balustradă metalică
- 9 Tablă zincată
- 10 Trapă de acces acoperiș din tablă zincată
- 11 Membrană hidoizolație pe ghene de ventilare și trapă de ac
- 12 Înnelitoare sticlă / policarbonat / panou metalic

Categoria de importanta C
Clasa de importanta III



Acest document este proprietatea intelectuală a PLANSHOW S.R.L., respectiv arh. Zsigmond Pál și intra sub incidența legii 8/1996 privind drepturile de autor. Utilizarea sa trebuie să fie conformă celei pentru care a fost elaborat, fiind interzisă reproducerea și difuzarea fără autorizarea expresă a autorului.		Ing.		A1
Verificator	Nume	Semnatura	Cerinta	Referat/Expertiza nr./Data

PLANSHOW S.R.L.		SF. GHEORGHE, 520023, str. GÖDRI FERENC, nr. 19, bl. 5, sc. A, et. 3, ap. 7, jud. COVASNA, CUI RO 33168397, nr. reg. com. J14/125/2014, tel. +40 741 919 671, e-mail: office@planshow.ro		Beneficiar:	Municipiul Sfântu Gheorghe	Pr. nr.	20 / 2019
Specificatie	Nume	Semnatura	Scara:	Localitate:	Municipiul Sfântu Gheorghe, str. Gödri Ferenc, nr. 19, bl. 5	Faza:	D.A.L.I.
Sef proiect	arh. Zsigmond P.		1:150	Titlu proiect:	Lucrări de reabilitare termică a blocului de locuințe strada Gödri Ferenc, Sc. A, B, C, D, E - Faza D.A.L.I. -	Plansa nr.	Ae.104
Proiectat	arh. Ambrus-H. Zsófia		Data:	Titlu plansa:	Secțiune A, Fațade Nord, Sud - Scările A, B		
Intocmit	stud. arh. Simon. N.		DEC. 2019				



Est - A, B Fațada



Vest - A, B Fațada

Legendă fațade

1	Trotuar de gardă din pavaj dale de beton prefabricat	8	Balustradă metalică	Categoria de importanta	C
2	Pardoseală mozaic	9	Tablă zincată	Clasa de importanta	III
3	Soclu beton	10	Trapă de acces acoperiș din tablă zincată		
4	Tencuială albă / galben / roz	11	Membrană hidroizolație pe ghene de ventilare și trapă de ac		
5	Tencuială pe termosistem	12	Înveliș sticlă / policarbonat / panou metalic		
6	Tâmplărie metalică/lemn cu geam simplu				
7	Tâmplărie PVC/lemn cu geam termopan				



Acest document este proprietatea intelectuală a PLANSHOW S.R.L., respectiv arh. Zsigmond Pál și intra sub incidența legii 8/1996 privind drepturile de autor. Utilizarea sa trebuie să fie conformă celei pentru care a fost elaborat, fiind interzisă reproducerea și difuzarea fără autorizația expresă a autorului.

Verificator	Ing.	Semnatura	A1	Referat/Expertiza nr./Data
	Nume			

		SF. GHEORGHE, 520023, str. GÖDRI FERENC, nr. 19, bl. 5, sc. A, et. 3, ap. 7, jud. COVASNA, CUI RO 33168397, nr. reg. com. J14/125/2014, tel. +40 741 919 671, e-mail: office@planshow.ro		Beneficiar:	Municipiul Sfântu Gheorghe	Pr. nr.
Specificatie	Nume	Semnatura	Scara:	Localitate:	Municipiul Sfântu Gheorghe, str. Gödri Ferenc, nr. 19, bl. 5	20 / 2019
Sef proiect	arh. Zsigmond P.		1:150	Titlu proiect:	Lucrări de reabilitare termică a blocului de locuințe strada Gödri Ferenc, Sc. A, B, C, D, E	Faza:
Proiectat	arh. Ambrus-H. Zsófia		Data:	- Faza D.A.L.I. -		D.A.L.I.
Intocmit	stud. arh. Simon. N.		DEC. 2019	Titlu plansa:	Fațada Est, Vest - Scările A, B	Plansa nr.
						Ae.105

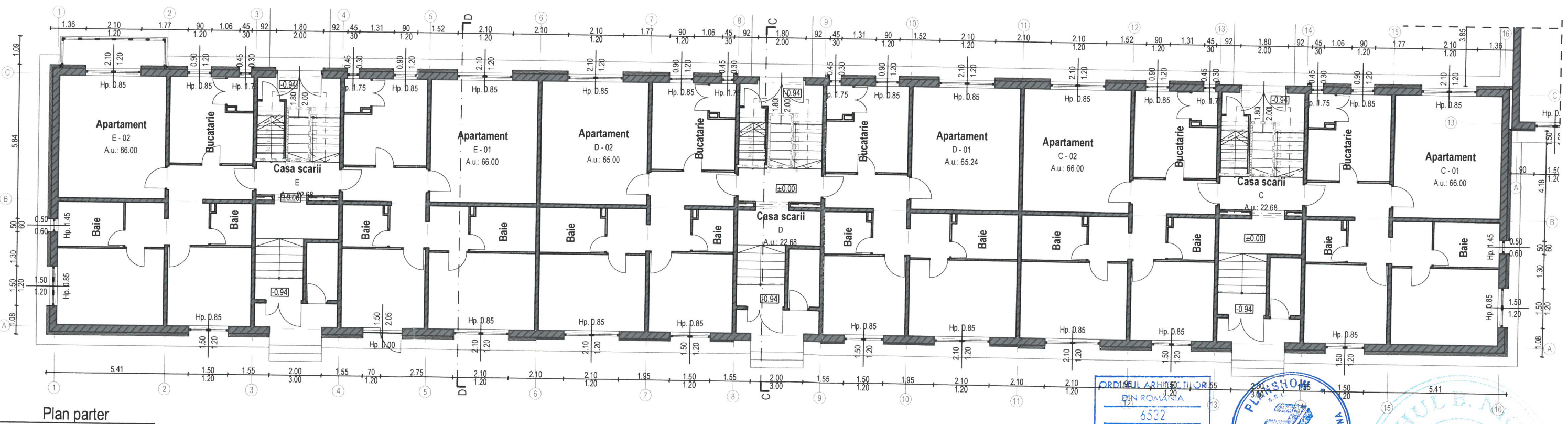
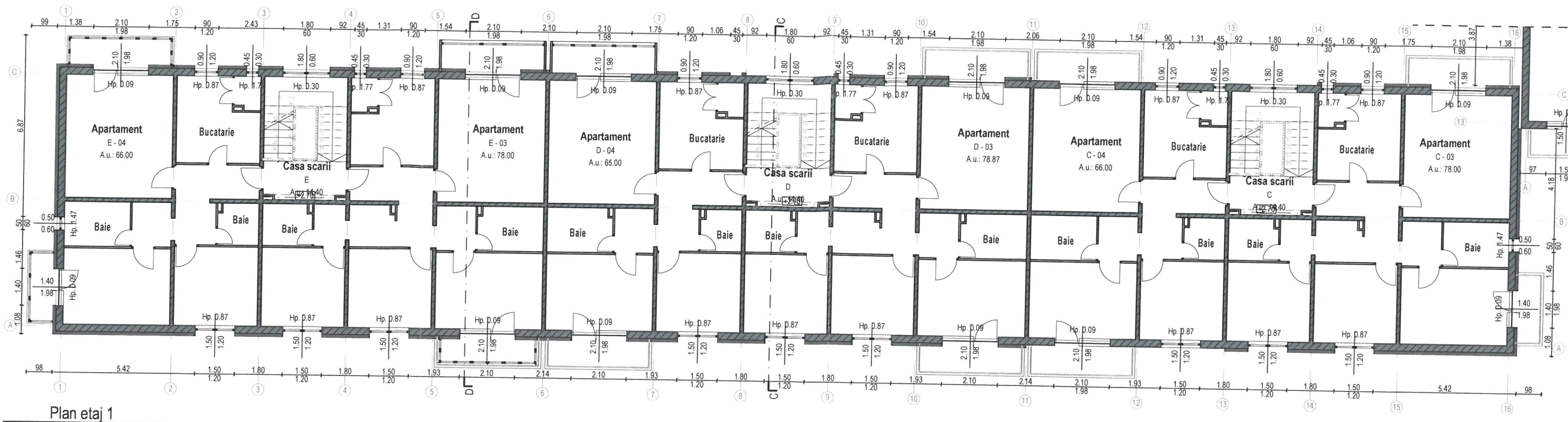

Legenda

- Perete portant din panouri de beton armat prefabricat, gros. 27 cm
Tencuit pe ambele fețe
- Perete de compartimentare din panouri de beton armat prefabricat, gros. 14 cm

Categoria de importanta
Clasa de importanta

C
III

Verificator	Ing.	Semnatura	Referat/Expertiza nr./Data
	Nume		

PLANSHOW S.R.L. SF. GHEORGHE, 520023, str. GÖDRI FERENC, nr. 19, bl. 5, sc. A, et. 3, ap. 7, jud. COVASNA, cui. RO 33168397, nr. reg. com. J14/125/2014, tel. +40 741 919 671, e-mail: office@planshow.ro		Beneficiar: Municipiul Sfântu Gheorghe Localitate: Municipiul Sfântu Gheorghe, str. Gödri Ferenc, nr. 19, bl. 5 Titlu proiect: Lucrări de reabilitare termică a blocului de locuințe strada Gödri Ferenc, Sc. A, B, C, D, E - Faza D.A.L.I. - Titlu plansa: Plan parter, etaj I - Scările C, D, E		Pr. nr.: 20 / 2019 Faza: D.A.L.I. Plansa nr.: Ae.201
Specificatie	Nume	Semnatura	Scara: 1:150	
Sef proiect	arh. Zsigmond P.		Data: DEC. 2019	
Proiectat	arh. Ambrus-H. Zsófia			
Intocmit	stud. arh. Simon. N.			

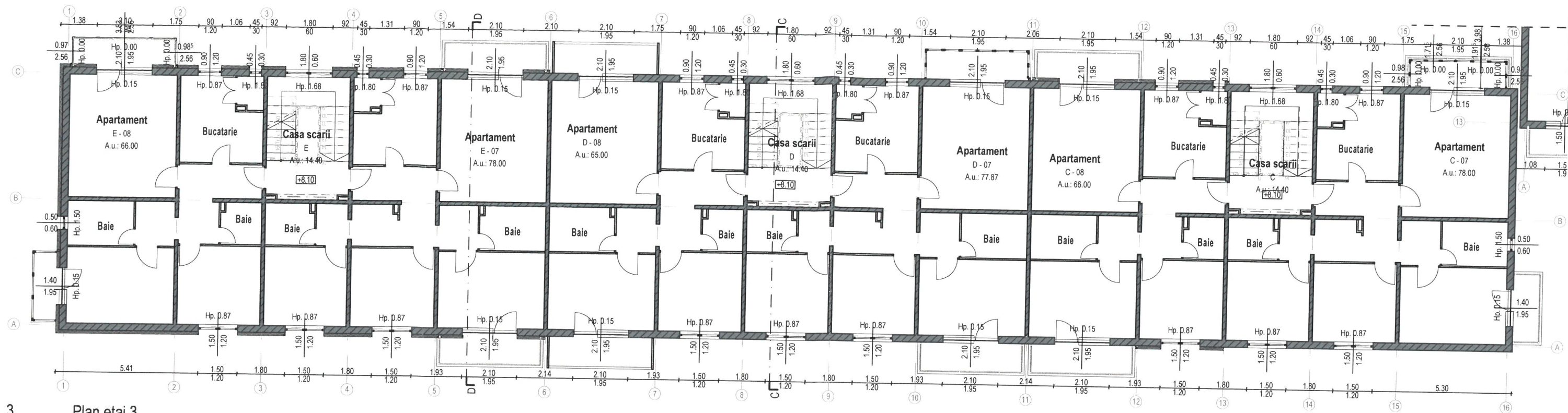

3. Plan etaj 3

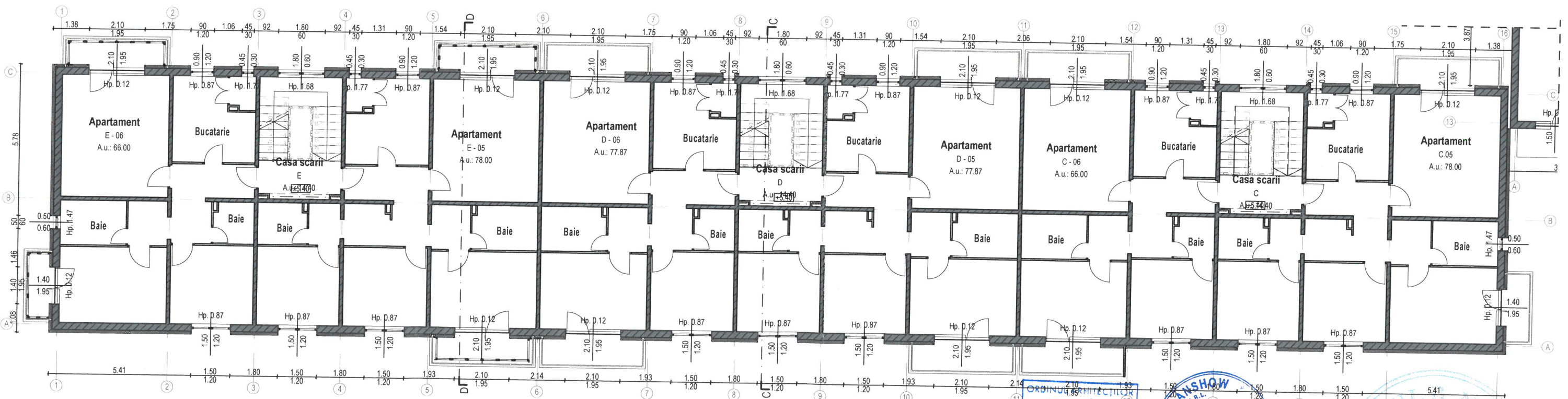

2. Plan etaj 2

Legenda

- Perete portant din panouri de beton armat prefabricat, gros. 27 cm
Tencuit pe ambele fețe
- Perete de compartimentare din panouri de beton armat prefabricat, gros. 14 cm

Categoria de importanta **C**
Clasa de importanta **III**

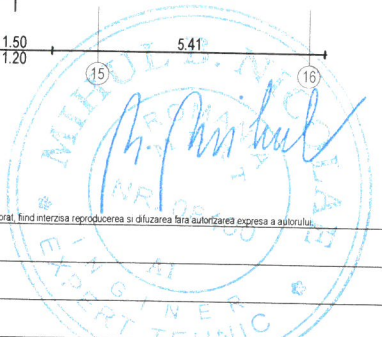
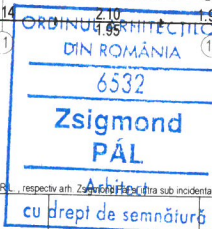

	Ing.	A1		
Verificator	Nume	Semnatura	Cerinta	Referat/Expertiza nr./Data

PLANSHOW S.R.L. <small>SF. GHEORGHE, 520023, str. GÖDRI FERENC, nr. 19, bl. 5, sc. A, et. 3, ap. 7, jud. COVASNA, CUI RO 33168397, nr. reg. com. J14/125/2014, tel. +40 741 919 671, e-mail: office@planshow.ro</small>		Beneficiar: Municipiul Sfântu Gheorghe Localitate: Municipiul Sfântu Gheorghe, str. Gödri Ferenc, nr. 19, bl. 5 Titlu proiect: Lucrări de reabilitare termică a blocului de locuințe strada Gödri Ferenc, Sc. A, B, C, D, E - Faza D.A.L.I. - Titlu planșă: Plan etaje II, III - Scările C, D, E		Pr. nr. 20 / 2019 Faza: D.A.L.I. Planșă nr. Ae.202
Specificatie	Nume	Semnatura	Scara: 1:150	
Sef proiect	arh. Zsigmond P.			
Proiectat	arh. Ambrus-H. Zsófia		Data: DEC. 2019	
Intocmit	stud. arh. Simon. N.			

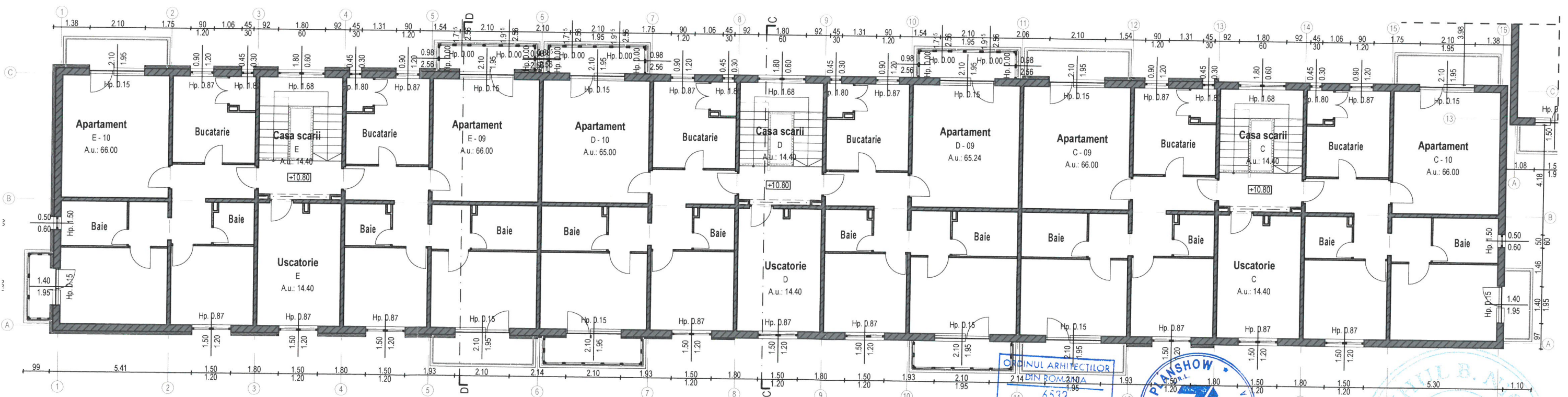
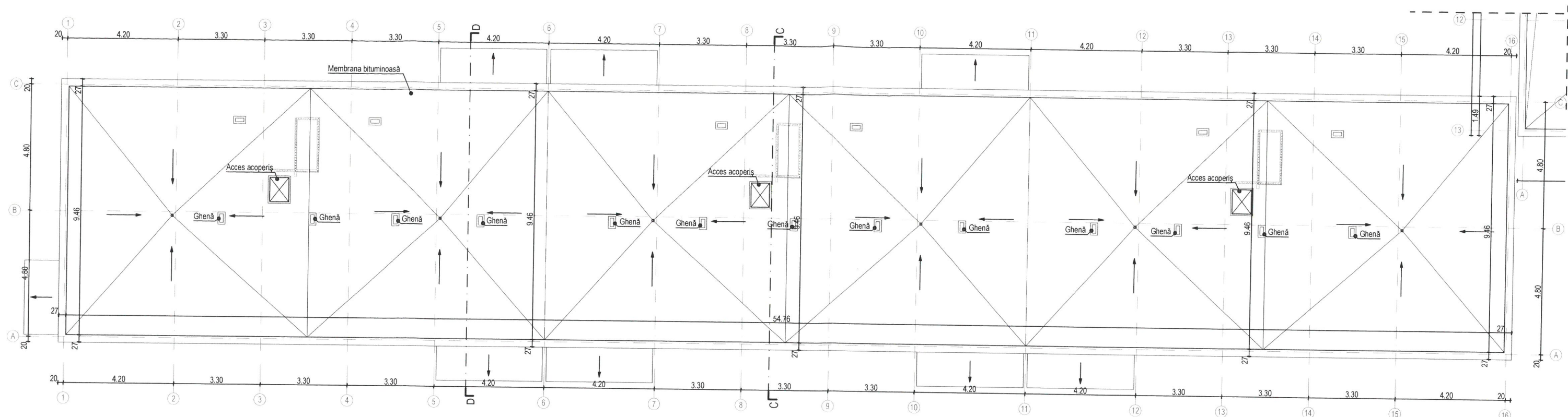

Legenda

- Perete portant din panouri de beton armat prefabricat, gros. 27 cm
Tencuit pe ambele fețe
- Perete de compartimentare din panouri de beton armat prefabricat, gros. 14 cm

Categoria de importanta
Clasa de importanta

C
III

Verificator		Nume	Semnatura	Cerinta	Referat/Expertiza nr./Data
		Ing.	A1		
Beneficiar:		Municipiul Sfântu Gheorghe			Pr. nr.
Localitate:		Municipiul Sfântu Gheorghe, str. Gódr Ferenc, nr. 19, bl. 5			20 / 2019
Titlu proiect:		Lucrări de reabilitare termică a blocului de locuințe strada Gódr Ferenc, Sc. A, B, C, D, E - Faza D.A.L.I. -			Faza: D.A.L.I.
Titlu plansa:		Plan etaj IV, terasă acoperiș - Scările C, D, E			Plansa nr. Ae.203
Specificatie	Nume	Semnatura	Scara:		
Sef proiect	arh. Zsigmond P.		1:150		
Proiectat	arh. Ambrus-H. Zsófia		Data:		
Intocmit	stud. arh. Simon. N.		DEC. 2019		

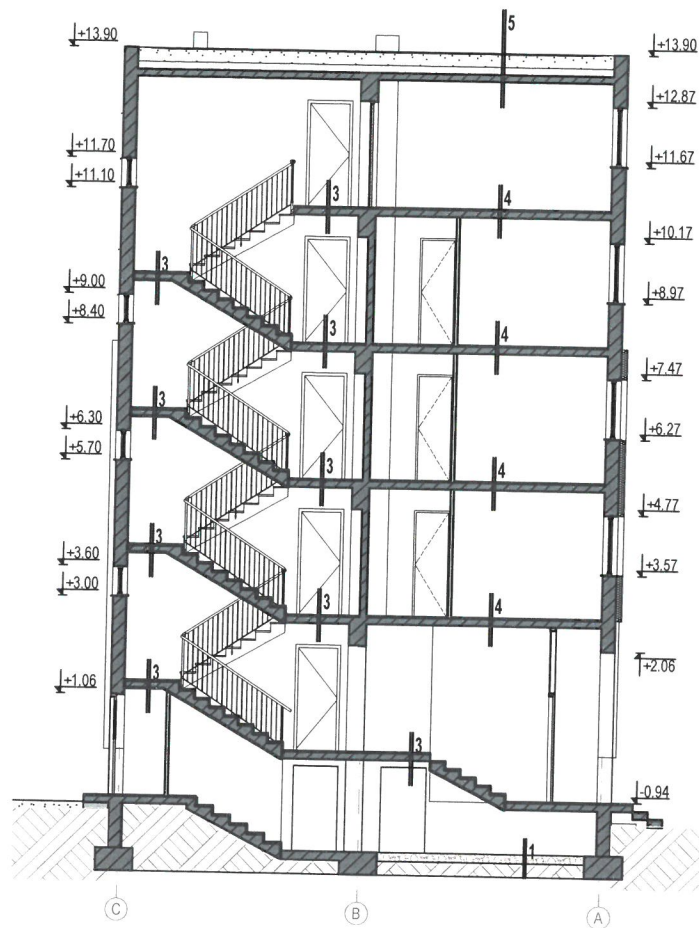

C Secțiune C-C

- Legendă**
- 1 Pământ compactat
Substraturi
 - 2 Placă beton slab armat
Substraturi
 - 3 Pardoseală mozaic
Șapă de egalizare
Placă de beton armat
Tencuială interioară
 - 4 Pardoseală
Șapă de egalizare
Placă de beton armat
Tencuială interioară
 - 5 Strat de protecție hidroizolație
Hidroizolație
Pânză bituminoasă
Peliculă din mortar de ciment cu aracet
Beton de pantă
Barieră contra vaporilor
Termoizolație din cărămidă BCA, gros. 15 cm
Strat de difuzie
Placă de beton armat
Tencuială interioară

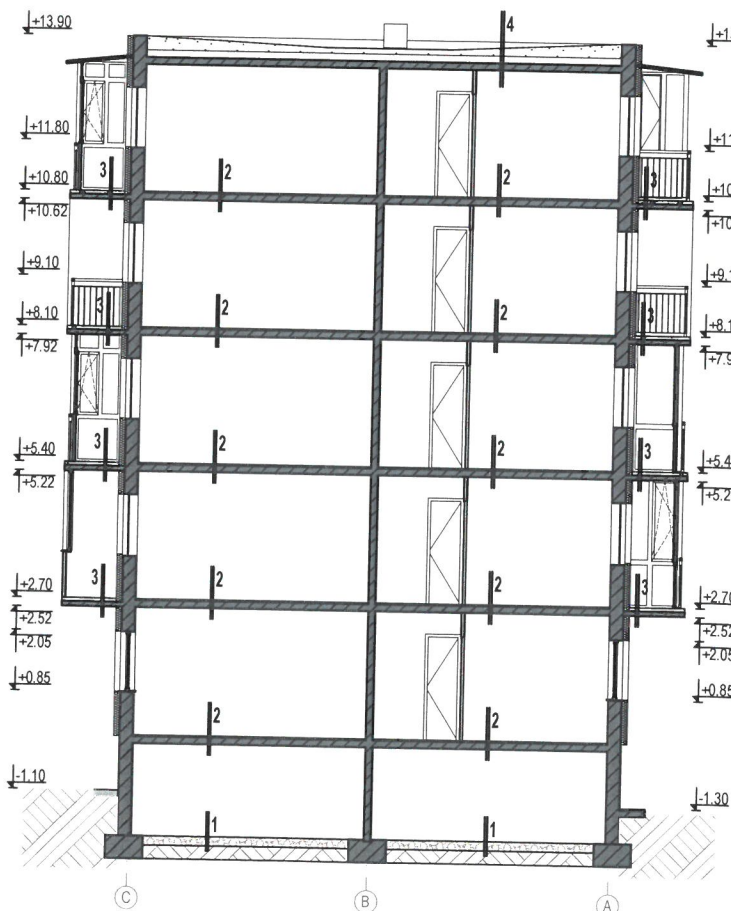

D Secțiune D-D

- Legendă**
- 1 Pământ compactat
Substraturi
 - 2 Placă beton slab armat
Substraturi
 - 3 Pardoseală
Șapă de egalizare
Placă de beton armat
Tencuială interioară
 - 4 Strat de protecție hidroizolație
Hidroizolație
Pânză bituminoasă
Peliculă din mortar de ciment cu aracet
Beton de pantă
Barieră contra vaporilor
Termoizolație din cărămidă BCA, gros. 15 cm
Strat de difuzie
Placă de beton armat
Tencuială interioară
 - 5 Dale de beton prefabricat
Substraturi

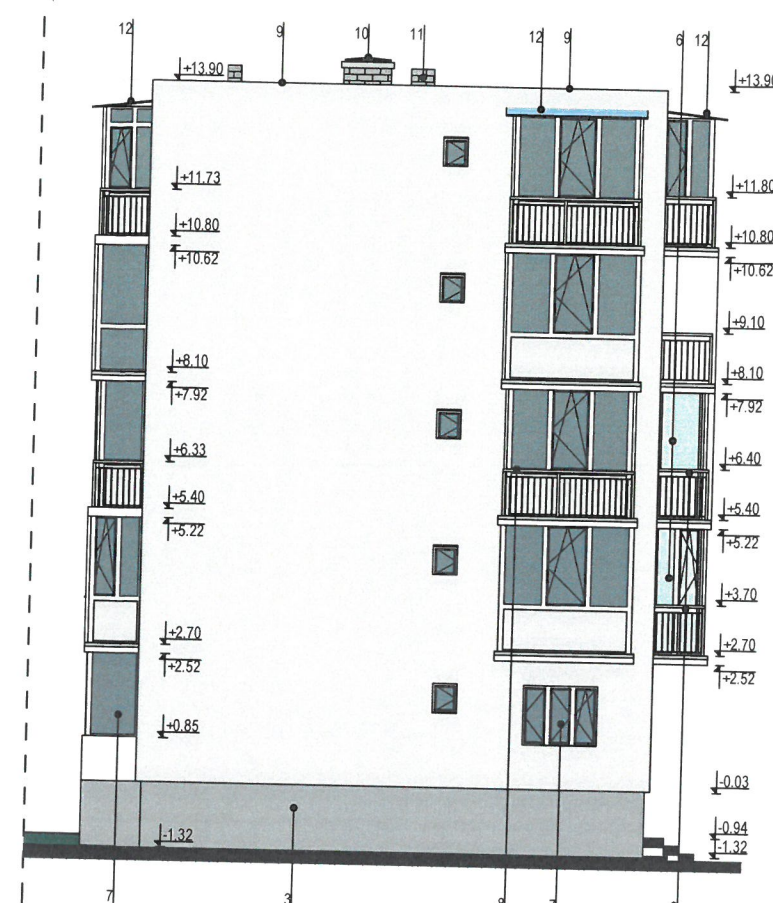

Vest - C, D, E Fatada

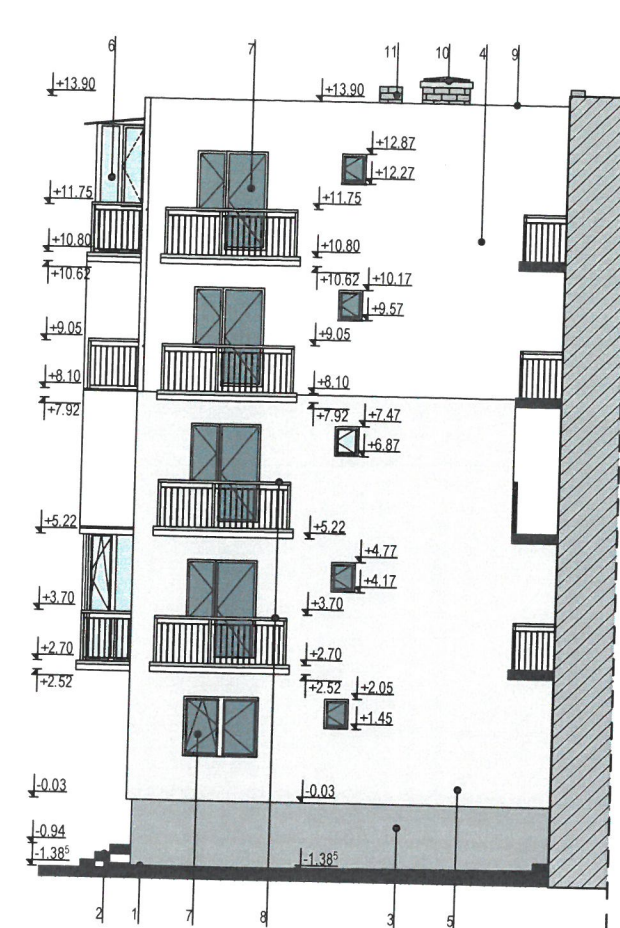

Est - C, D, E Fatada

Legendă fațade

- 1 Trotuar de gardă din pavaj dale de beton prefabricat
- 2 Pardoseală mozaic
- 3 Soclu beton
- 4 Tencuială albă / galben / roz
- 5 Tencuială pe termosistem
- 6 Tâmplărie metalică/lemn cu geam simplu
- 7 Tâmplărie PVC/lemn cu geam termopan
- 8 Balustradă metalică
- 9 Tablă zincată
- 10 Trapă de acces acoperiș din tablă zincată
- 11 Membrană hidroizolație pe ghene de ventilare și trapă de ac
- 12 Încălțare sticlă / policarbonat / panou metalic

Categoria de importanță C
Clasa de importanță III

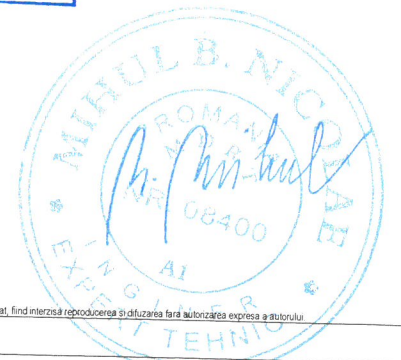

Verificator	Ing.	A1	Referat/Expertiza nr./Data
	Nume	Semnatura	

PLANSHOW S.R.L.		SF. GHEORGHE, 520023, str. GÖDRI FERENC, nr. 19, bl. 5, sc. A et. 3, ap. 7, jud. COVASNA, cui RO 33168397, nr. reg. com. J14/125/2014, tel. +40 741 919 671, e-mail: office@planshow.ro		Beneficiar:	Municipiul Sfântu Gheorghe	Pr. nr.	20 / 2019
Specificatie	Nume	Semnatura	Scara:	Localitate:	Municipiul Sfântu Gheorghe, str. Gödri Ferenc, nr. 19, bl. 5 Lucrări de reabilitare termică a blocului de locuințe strada Gödri Ferenc, Sc. A, B, C, D, E - Faza D.A.L.I. -	Faza:	D.A.L.I.
Sef proiect	arh. Zsigmond P.		1:150	Titlu proiect:			
Proiectat	arh. Ambrus-H. Zsófia		Data:	Titlu plansa:			
Intocmit	stud. arh. Simon. N.		DEC. 2019		Secțiunile C, D; Fațade Est, Vest - Scările C, D, E	Plansa nr.	Ae.204

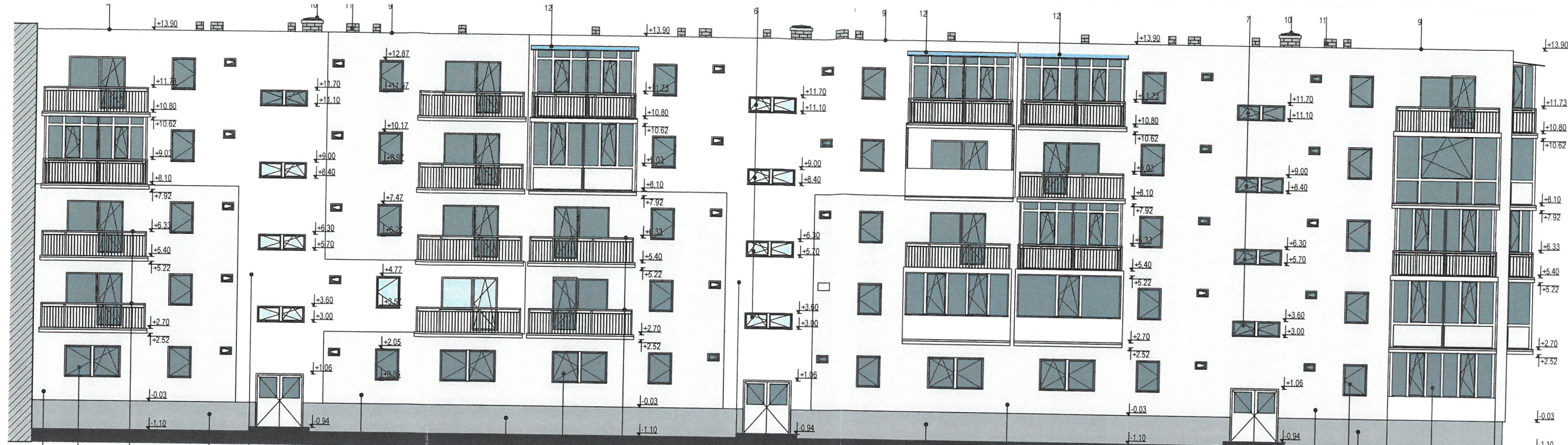

Vord - C, D, E Fatada



Sud - C, D, E Fatada

Legendă fațade

- | | | | | | |
|---|---|----|--|---|------------------------|
| 1 | Trotuar de gardă din pavaj dale de beton prefabri | 8 | Balustradă metalică | Categoriza de importanta
Clasa de importanta | C
III |
| 2 | Pardoseală mozaic | 9 | Tablă zincată | | |
| 3 | Soclu beton | 10 | Trapă de acces acoperiș din tablă zincată | | |
| 4 | Tencuială albă / galben / roz | 11 | Membrană hidoizolație pe ghene de ventilare și trapă de ac | | |
| 5 | Tencuială pe termosistem | 12 | Învelitoare sticlă / polycarbonat / panou metalic | | |
| 6 | Tâmplărie metalică/lemn cu geam simplu | | | | |
| 7 | Tâmplărie PVC/lemn cu geam termopan | | | | |

Acest document este proprietatea intelectuală a PLANSHOW S.R.L., respectiv arh. Zsigmond Pál și intra sub incidența legii 8/1996 privind drepturile de autor. Utilizarea sa trebuie să se conformeze cu legislația în vigoare și să nu reprezinte o încălcare a drepturilor de autor.

Verificator	Ing.	A1	Referat/Expertiza nr./Data
Nume	Semnatura	Cerinta	

ORDINUL ARHITECTILOR
6532
Zsigmond PÁL

Beneficiar: Municipiul Sântu Gheorghe

Localitate: Municipiul Sântu Gheorghe, str. Gădri Ferenc, nr. 19, bl. 5

Titlu proiect: Lucrări de reabilitare termică a blocului de locuințe strada Gădri Ferenc, Sc. A, B, C, D, E - Faza D.A.L.I. -

Titlu plansa: Fațada Nord, Sud - Scările C, D, E

20 / 2019

Faza: D.A.L.I.

Plansa nr. Ae.205

PLANSHOW S.R.L.

SF. GHEORGHE, 520023, str. GĂDRI FERENC, nr. 19, bl. 5, sc. A, et. 3, ap. 7, jud. COVASNA, CUI: RO 33168397, nr. reg. com. J14/125/2014, tel. +40 741 919 671, e-mail: office@planshow.ro

Specificatie

Nume

Semnatura

Scara: 1:150

Data: DEC. 2019

Sef proiect: arh. Zsigmond P.

Proiectat: arh. Ambrus-H. Zsófia

Intocmit: stud. arh. Simon. N.

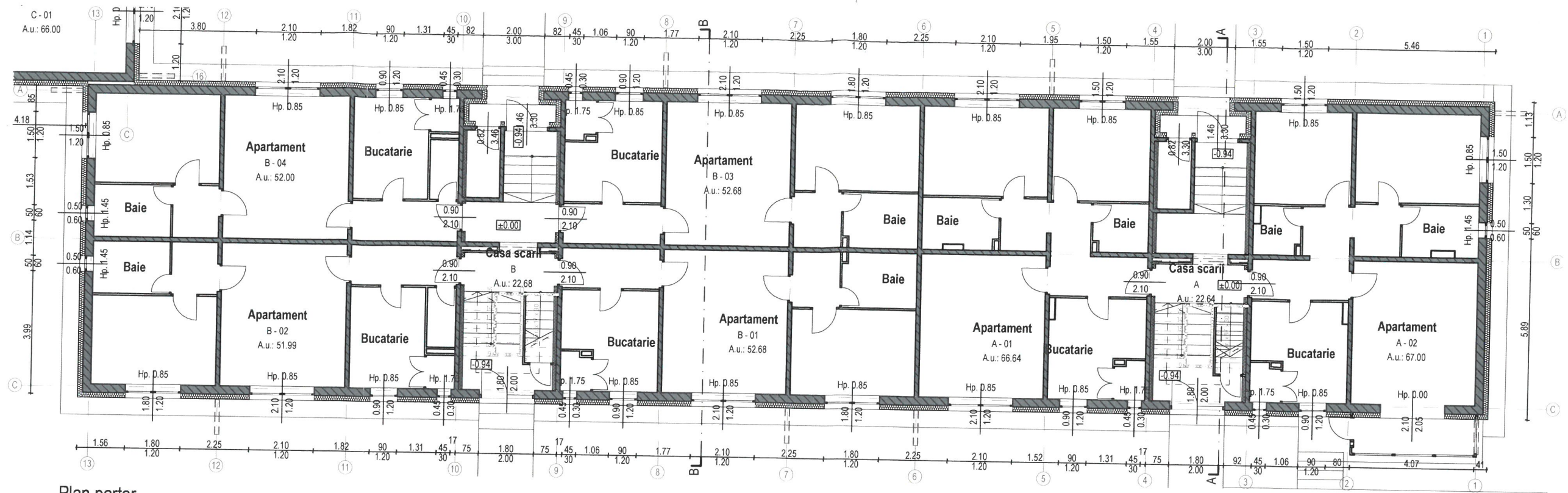

Plan parter

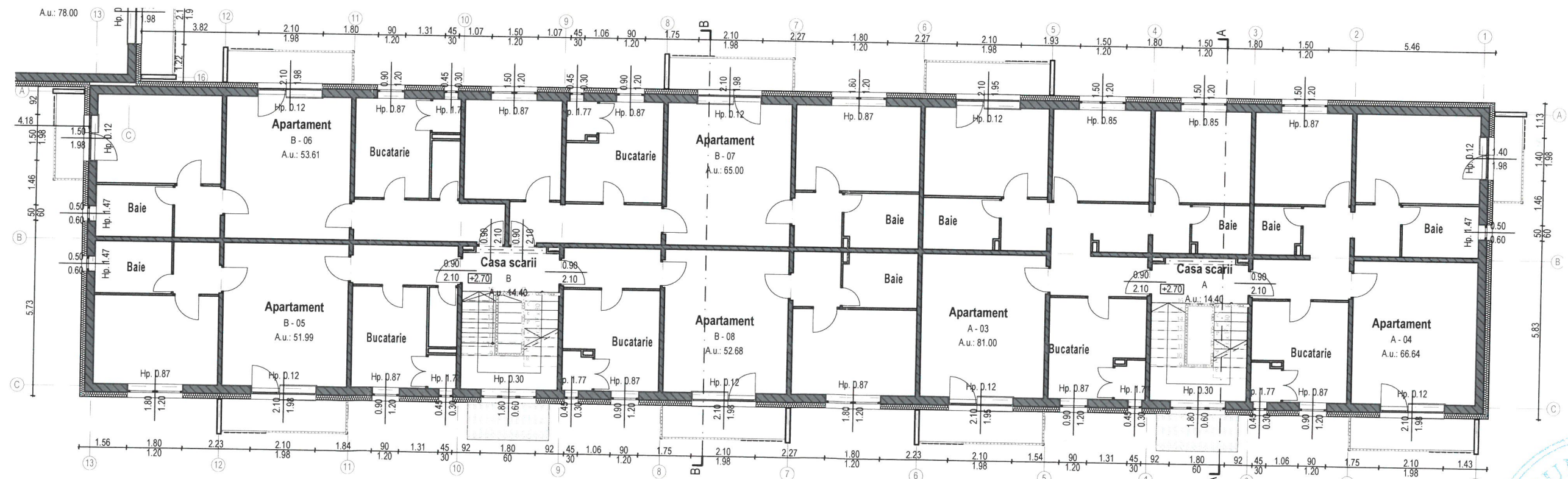

Plan etaj 1

Legenda

- Perete portant din panouri de beton armat prefabricat, gros. 27 cm
Cu sau fără termoizolație din polistiren expandat, gros. 5-15 cm și tencuit pe.
- Perete de compartimentare din panouri de beton armat prefabricat, gros. 14 cm

Categoria de importanta **C**
Clasa de importanta **III**



Verificator	Ing.	A1		
	Nume	Semnatura	Cerinta	Referat/Expertiza nr./Data

PLANSHOW S.R.L. <small>SF. GHEORGHE, 520023, str. GÖDRI FERENC, nr. 19, bl. 5, sc. A, et. 3, ap. 7, jud. COVASNA, CUI RO 33168397, nr. reg. com. J14/125/2014, tel. +40 741 919 671, e-mail: office@planshow.ro</small>		Beneficiar: Municipiul Sfântu Gheorghe		Pr. nr. 20 / 2019
Specificatie	Nume	Scara: 1:150	Localitate: Municipiul Sfântu Gheorghe, str. Gödri Ferenc, nr. 19, bl. 5	Faza: D.A.L.I.
Señ proiect	arh. Zsigmond P.	Data: DEC. 2019	Titlu proiect: Lucrări de reabilitare termică a blocului de locuințe strada Gödri Ferenc, Sc. A, B, C, D, E - Faza D.A.L.I. -	Plansa nr. Ap.101
Proiectat	arh. Ambrus-H. Zsófia		Titlu plansa: Plan parter, etaj I - Scările A, B	
Intocmit	stud. arh. Simon. N.			

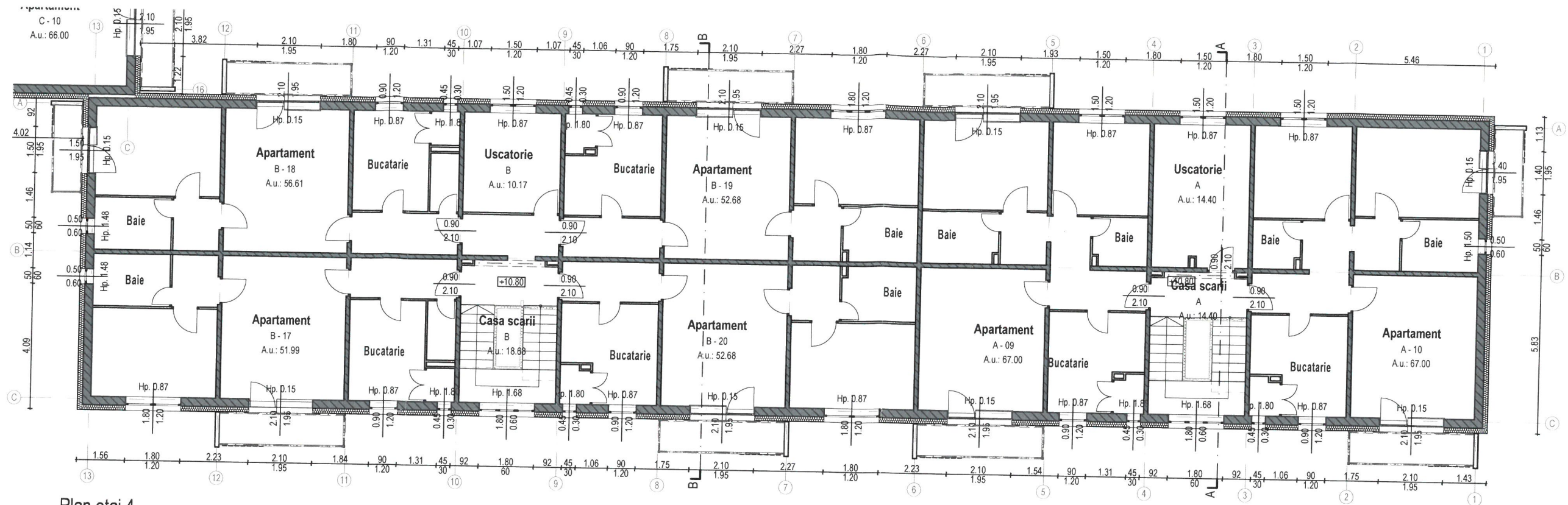

Plan etaj 4

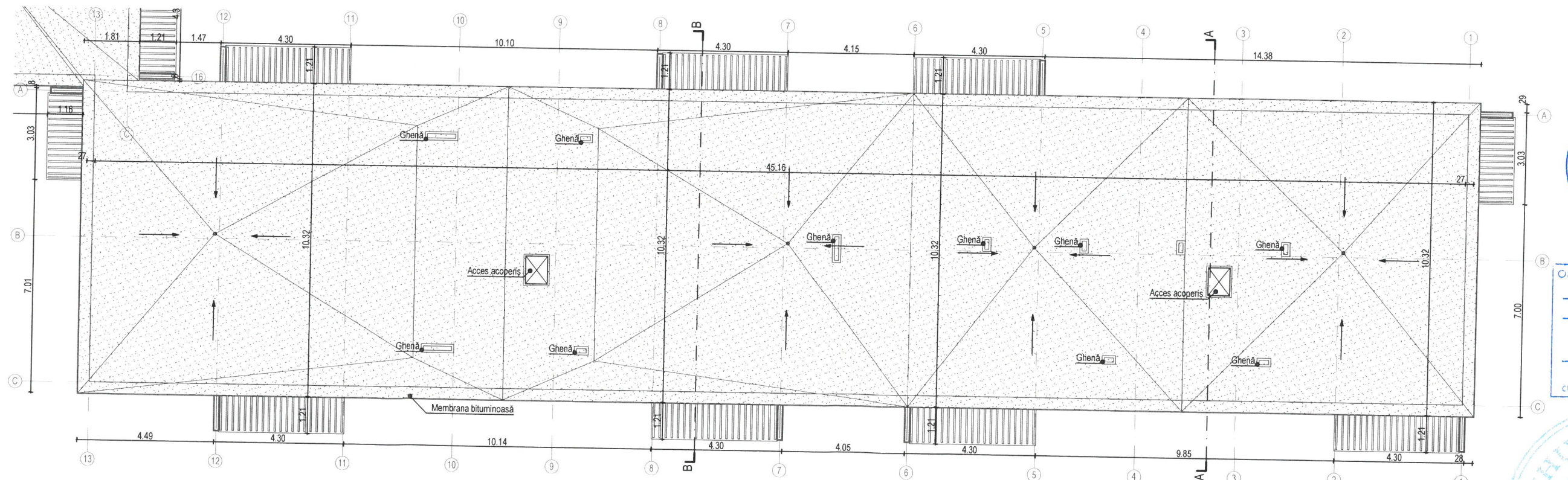

Plan acoperis terasa

Legenda

Perete portant din panouri de beton armat prefabricat, gros. 27 cm
Cu sau fără termoizolație din polistiren expandat, gros. 5-15 cm și tencuit pe.

Perete de compartimentare din panouri de beton armat prefabricat, gros. 14 cm

Categoria de importanta C
Clasa de importanta III



ORDINUL ARHITECILOR
DIN ROMÂNIA
6532
Zsigmond PÁL
Arhitect
cu drept de semnătură

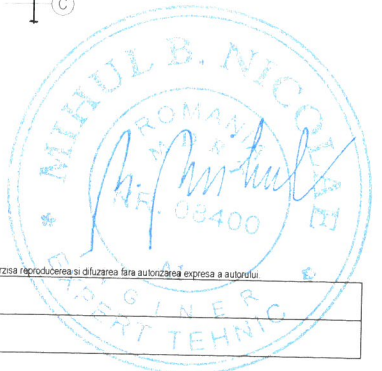

Verificator	Ing.	A1	Referat/Expertiza nr./Data
Nume	Semnatura	Cerinta	

Beneficiar:	Municipiul Sfântu Gheorghe	Pr. nr.	20 / 2019
Localitate:	Municipiul Sfântu Gheorghe, str. Gödri Ferenc, nr. 19, bl. 5	Faza:	D.A.L.I.
Titlu proiect:	Lucrări de reabilitare termică a blocului de locuințe strada Gödri Ferenc, Sc. A, B, C, D, E - Faza D.A.L.I. -	Plansa nr.	Ap.103
Titlu plansa:	Plan etaj IV, terasă acoperiș - Scările A, B		
Intocmit	stud. arh. Simon. N.	DEC. 2019	
Proiectat	arh. Ambrus-H. Zsófia		
Sef proiect	arh. Zsigmond P.		
Specificatie	Nume	Scara:	1:150
	Semnatura	Data:	DEC. 2019

PLANSHOW S.R.L.

SF. GHEORGHE, 520023, str. GÖDRI FERENC, nr. 19, bl. 5, sc. A, et. 3, ap. 7, jud. COVASNA, CUI RO 33158397, nr. reg. com. J14/125/2014, tel. +40 741 919 671, e-mail: office@planshow.ro

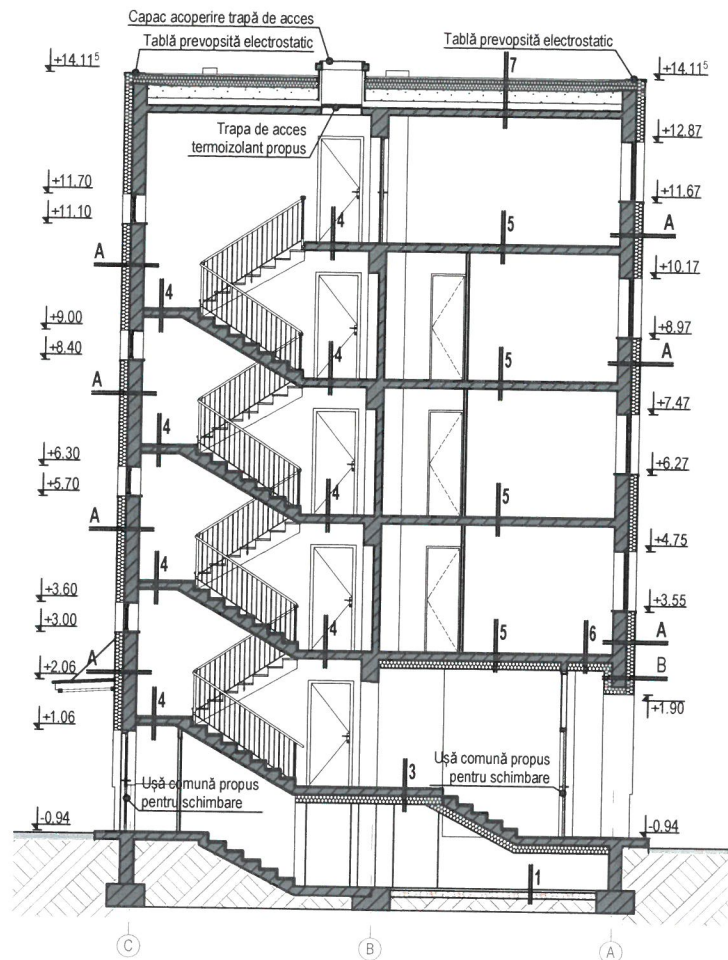

A Secțiune A-A

Legendă elemente orizontale

- Șapă de beton 10 cm
Folie PE 1 strat
Pământ compactat
- Placă de beton slab armat existent
Substraturi
- Pardoseală mozaic
Placă de beton armat
Termoizolație polistiren expndat 10 cm
Tencuială interioară 1 cm
- Pardoseală mozaic
Placă de beton armat
Tencuială interioară
- Pardoseală
Placă de beton armat
Tencuială interioară
- Pardoseală
Placă de beton armat
Tencuială interioară
Termoizolație vată minerală 15 cm
Tencuială exterioră 1 cm
- Hidroizolație cu ardezie 1 strat
Membrană bituminoasă 1 strat
Strat de difuzie 1 strat
Termoizolație polistiren extrudat 20 cm
Substraturi existente

Legendă elemente verticale

- Tencuială exterioră 1 cm
Termoizolație vată minerală 15 cm
Panou beton prefabricat
Tencuială interioară 1 cm
- Tencuială exterioră 1 cm
Termoizolație vată minerală 15 cm
Panou beton prefabricat
Tencuială exterioră 1 cm

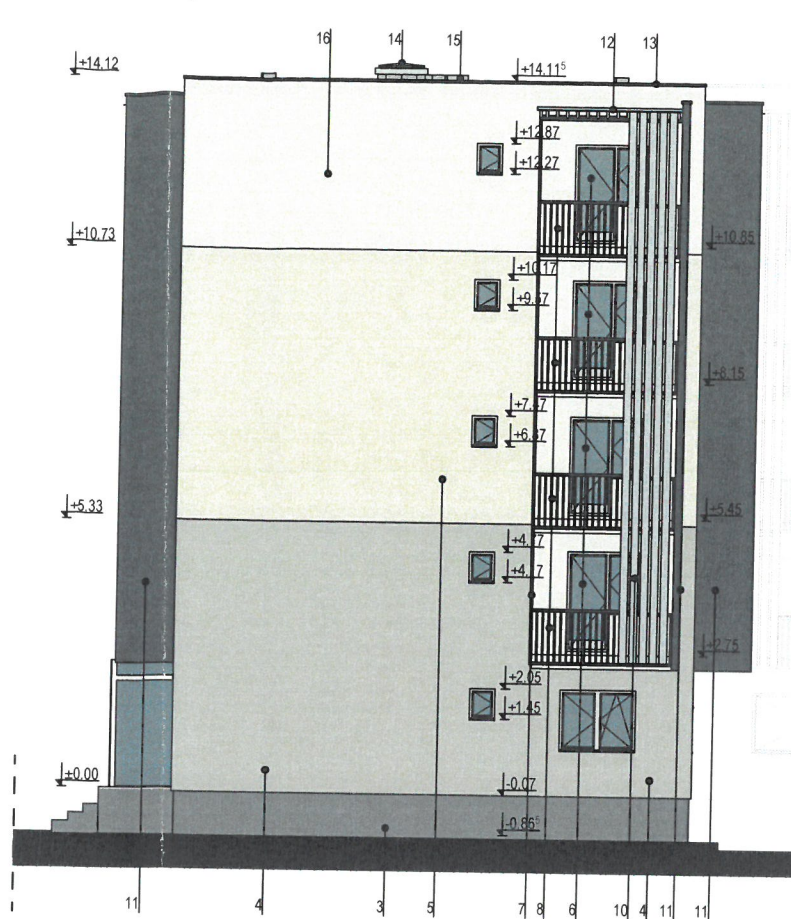

Nord - A, B Fatada

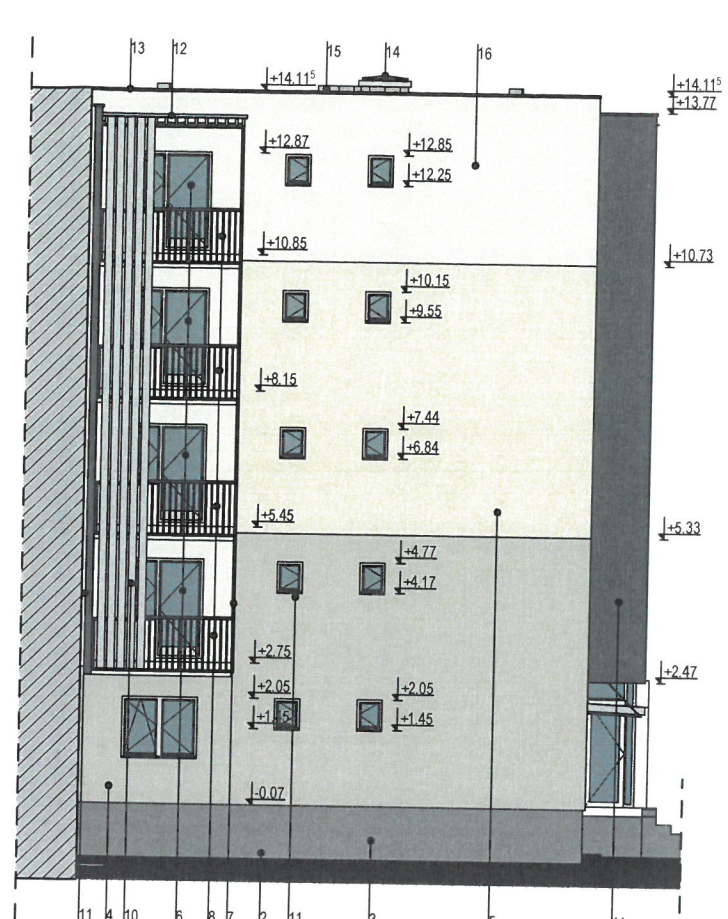

Sud - A, B Fatada

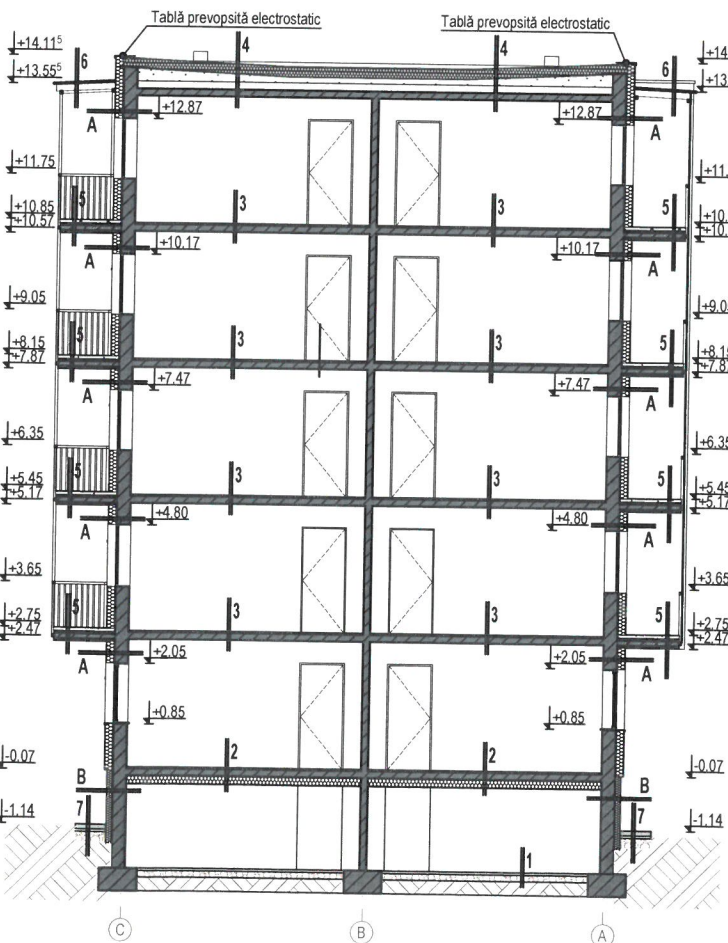

B Secțiune B-B

Legendă elemente orizontale

- Șapă de beton 10 cm
Folie PE 1 strat
Pământ compactat
- Pardoseală
Placă de beton armat
Termoizolație polistiren expandat 10 cm
Tencuială interioară 1 cm
- Hidroizolație cu ardezie 1 strat
Membrană bituminoasă 1 strat
Strat de difuzie 1 strat
Termoizolație polistiren extrudat 20 cm
Substraturi existente
- Gresie 1 cm
Șapă de egalizare 6 cm
Polistiren extrudat 5 cm
Placă de beton armat
Polistiren extrudat 5 cm
Tencuială exterioră 1 cm
- Înveliitoare din sticlă securizată 1 cm
Grinzi lemn rășinoase, 5x15 cm 15 cm
- Dale de beton prefabricat 5 cm
Nisip 5 cm
Pietriș 20 cm
Pământ compactat

Legendă elemente verticale

- Tencuială exterioră 1 cm
Termoizolație vată minerală 15 cm
Panou beton prefabricat
Tencuială interioară
- Tencuială exterioră 1 cm
Termoizolație polistiren extrudat 10 cm
Panou beton prefabricat
Tencuială interioară

Legendă fațade

- Trotuar de gardă din pavaj dale de beton prefabricat, cul. gri
- Pardoseală mozaic, cul. gri
- Tencuială pe bază de silicat, cul. Tundra 5 sau similar
- Tencuială pe bază de silicat, cul. Tundra 35 sau similar
- Tencuială pe bază de silicat, cul. Tundra 40 sau similar
- Tâmplărie de PVC cu geam termopan, cul. albă
- Structură metalică prevopsită electrostatic, cul. antracit
- Balustradă metalică vopsită electrostatic, cul. antracit
- Tijă metalică pentru susținere copertină, cul. antracit
- Lemn impregnat și vopsit, cul. Tunturi 0038 sau similar
- Placaj alucobond prevopsit, cul. antracit
- Sticlă securizată
- Tablă zincată prevopsită electrostatic, cul. antracit
- Trapă de acces acoperiș din tablă zincată, cul. gri
- Membrană hidroizolație pe ghene de ventilare și trapă de acces
- Tencuială pe bază de silicat, cul. Tundra 60 sau similar

Categoria de importanta C
Clasa de importanta III



Acest document este proprietatea intelectuală a PLANSHOW S.R.L., respectiv arh. Zsigmond Pál și intra sub incidența legii 8/1996 privind drepturile de autor. Utilizarea sa trebuie să fie conformă celei pentru care a fost elaborat, fiind interzisă reproducerea și difuzarea fără autorizația expresă a autorului.				
Verificator	Ing.	A1		
	Nume	Semnatura	Cerinta	Referat/Expertiza nr./Data

PLANSHOW S.R.L.		SF. GHEORGHE, 520023, str. GÖDRI FERENC, nr. 19, bl. 5, sc. A, et. 3, ap. 7, jud. COVASNA, CUI RO 33168397, nr. reg. com. J14/125/2014, tel. +40 741 919 671, e-mail: office@planshow.ro		Beneficiar:	Municipiul Sfântu Gheorghe	Pr. nr.	20 / 2019
Specificatie	Nume	Semnatura	Scara:	Titlu proiect:	Municipiul Sfântu Gheorghe, str. Gódri Ferenc, nr. 19, bl. 5 Lucrări de reabilitare termică a blocului de locuințe strada Gódri Ferenc, Sc. A, B, C, D, E - Faza D.A.L.I. -	Faza:	D.A.L.I.
Sef proiect	arh. Zsigmond P.		1:150	Titlu plansa:		Plansa nr.	Ap.104
Proiectat	arh. Ambrus-H. Zsófia		Data:				
Intocmit	stud. arh. Simon. N.		DEC. 2019				

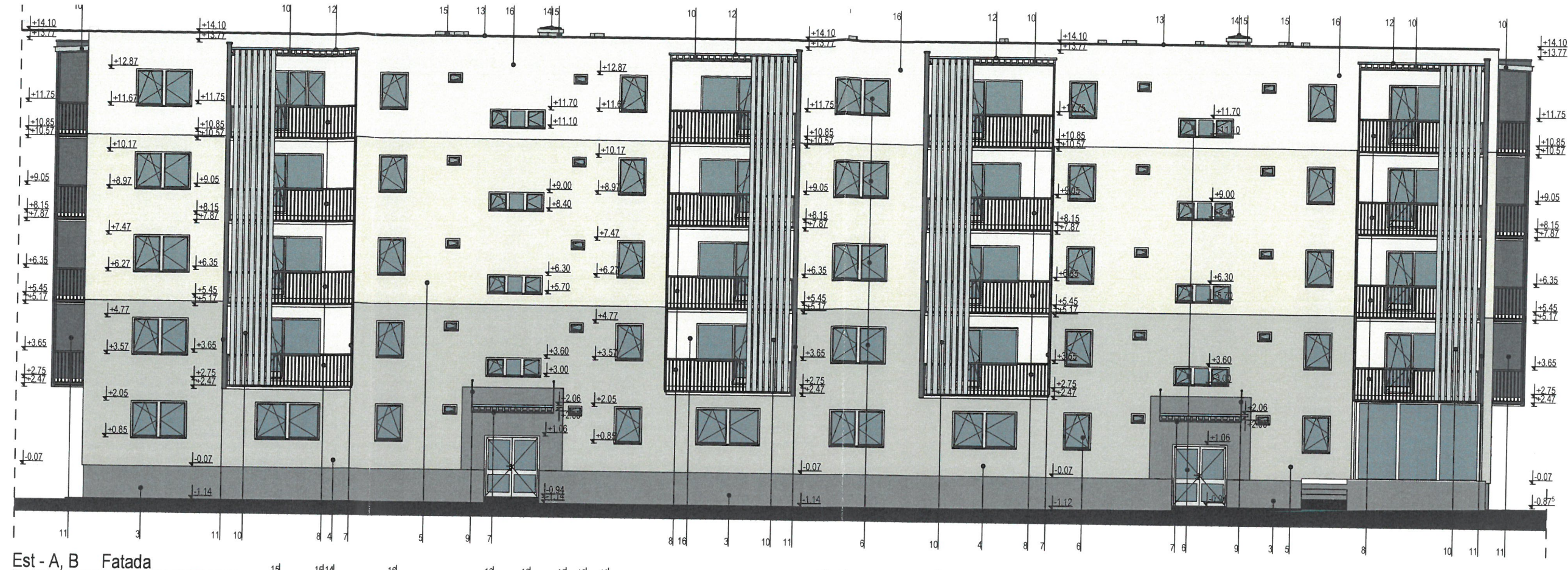

Est - A, B Fatada

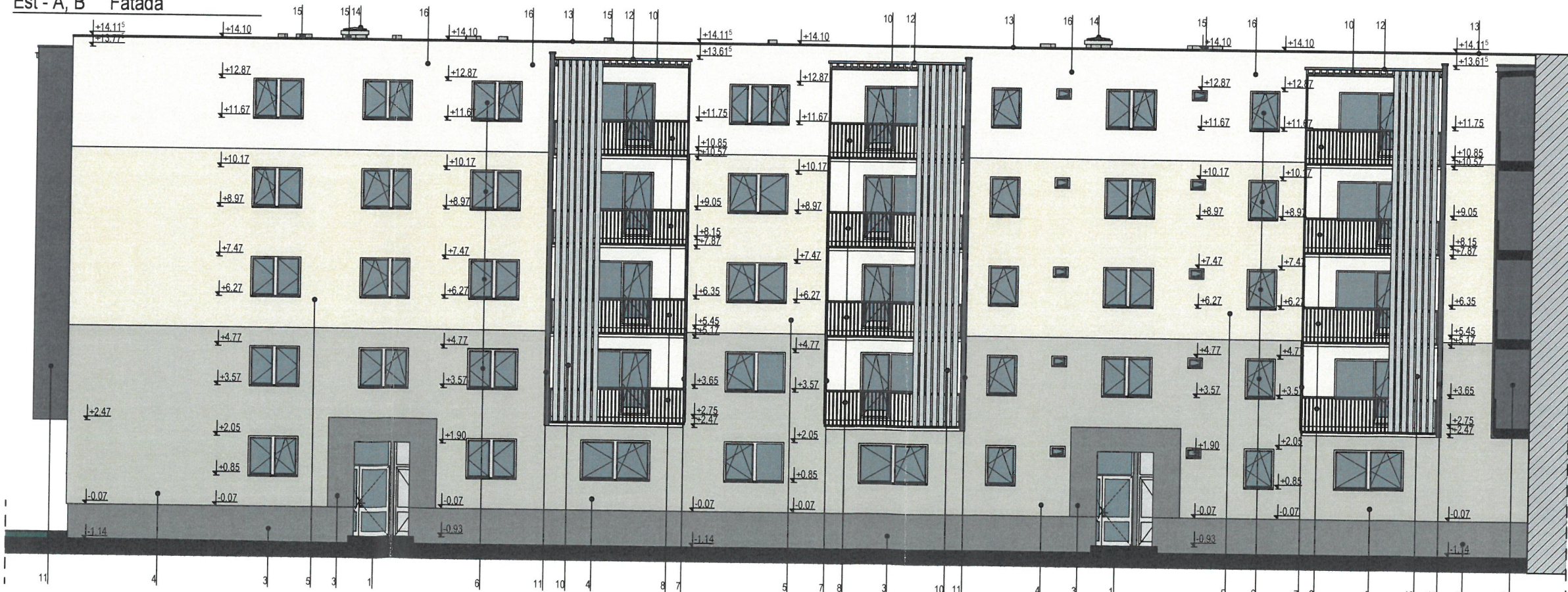

Vest - A, B Fatada

Legendă fațade

- | | | | |
|---|--|----|--|
| 1 | Trotuar de gardă din pavaj dale de beton prefabricat, cul. gri | 9 | Tijă metalică pentru susținere copertină, cul. antracit |
| 2 | Pardoseală mozaic, cul. gri | 10 | Lemn impregnat și vopsit, cul. Tunturi 0038 sau similar |
| 3 | Tencuială pe bază de silicat, cul. Tundra 5 sau similar | 11 | Placaj alucobond prevopsit, cul. antracit |
| 4 | Tencuială pe bază de silicat, cul. Tundra 35 sau similar | 12 | Sticlă securizată |
| 5 | Tencuială pe bază de silicat, cul. Tundra 40 sau similar | 13 | Tablă zincată prevopsită electrostatic, cul. antracit |
| 6 | Tămplărie de PVC cu geam termopan, cul. albă | 14 | Trapă de acces acoperiș din tablă zincată, cul. gri |
| 7 | Structură metalică prevopsită electrostatic, cul. antracit | 15 | Membrană hidroizolație pe ghene de ventilare și trapă de acces |
| 8 | Balustradă metalică vopsită electrostatic, cul. antracit | 16 | Tencuială pe bază de silicat, cul. Tundra 60 sau similar |

Categoria de importanta
Clasa de importanta

C
III



	Ing.	A1	
Verificator	Nume	Semnatura	Referat/Expertiza nr./Data

		SF. GHEORGHE, 520023, str. GÖDRI FERENC, nr. 19, bl. 5, sc. A et 3, ap. 7, jud. COVASNA, tel. +40 741 919 671, e-mail: office@planshow.ro		Beneficiar:	Municipiul Sfântu Gheorghe	Pr. nr.	20 / 2019
Specificatie	Nume	Semnatura	Scara:	Localitate:	Municipiul Sfântu Gheorghe, str. Gödri Ferenc, nr. 19, bl. 5	Faza:	
Sef proiect	arh. Zsigmond P.		1:150	Titlu proiect:	Lucrări de reabilitare termică a blocului de locuințe strada Gödri Ferenc, Sc. A, B, C, D, E - Faza D.A.L.I. -	D.A.L.I.	
Proiectat	arh. Ambrus-H. Zsófia		Data:	Titlu plansa:		Plansa nr.	
Intocmit	stud. arh. Simon. N.		DEC. 2019		Fațada Est, Vest - Scările A, B	Ap.105	

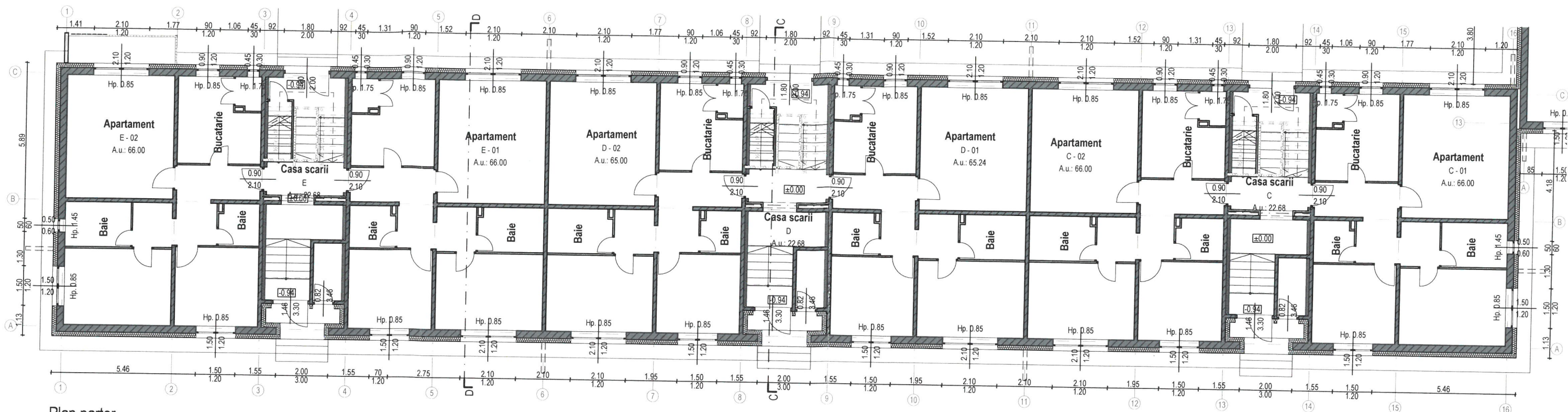

Plan parter

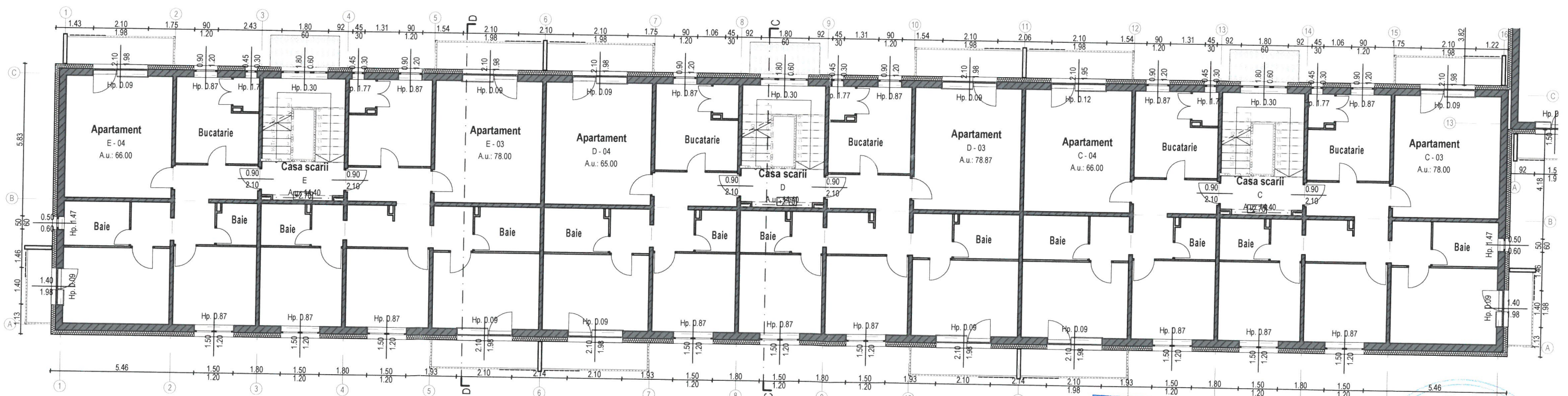

Plan etaj 1

Legenda

Perete portant din panouri de beton armat prefabricat, gros. 27 cm
Cu sau fără termoizolație din polistiren expandat, gros. 5-15 cm și tencuit pe ambele f

Perete de compartimentare din panouri de beton armat prefabricat, gros. 14 cm

Categoria de importanta C
Clasa de importanta III

ORDINUL ARHITECTILOR
DIN ROMÂNIA
6532
Zsigmond
PÁL
Arhitect
Căpitan de secol

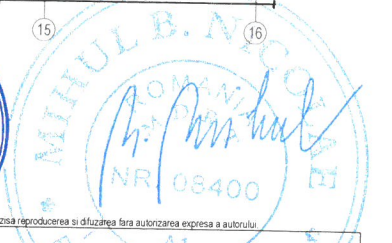

Verificator	Ing.	Semnatura	Cerinta	Referat/Expertiza nr./Data

Specificatie	Nume	Semnatura	Scara:	Beneficiar:	Pr. nr.
Sef proiect	arh. Zsigmond P.		1:150	Municipiul Sfântu Gheorghe	20 / 2019
Proiectat	arh. Ambrus-H. Zsófia			Localitate:	Faza:
Intocmit	stud. arh. Simon. N.			Municipiul Sfântu Gheorghe, str. Gődri Ferenc, nr. 19, bl. 5	D.A.L.I.
				Lucrări de reabilitare termică a blocului de locuințe strada Gődri Ferenc, Sc. A, B, C, D, E - Faza D.A.L.I. -	Plansa nr.
				Titlu plansa:	Ap.201
				Plan parter, etaj I - Scările C, D, E	

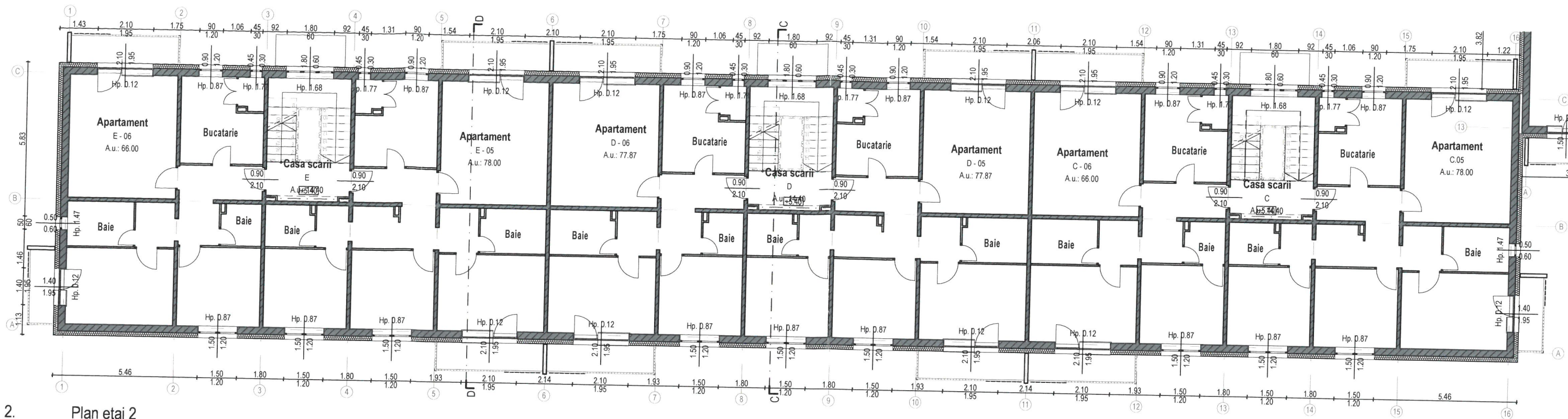

2. Plan etaj 2

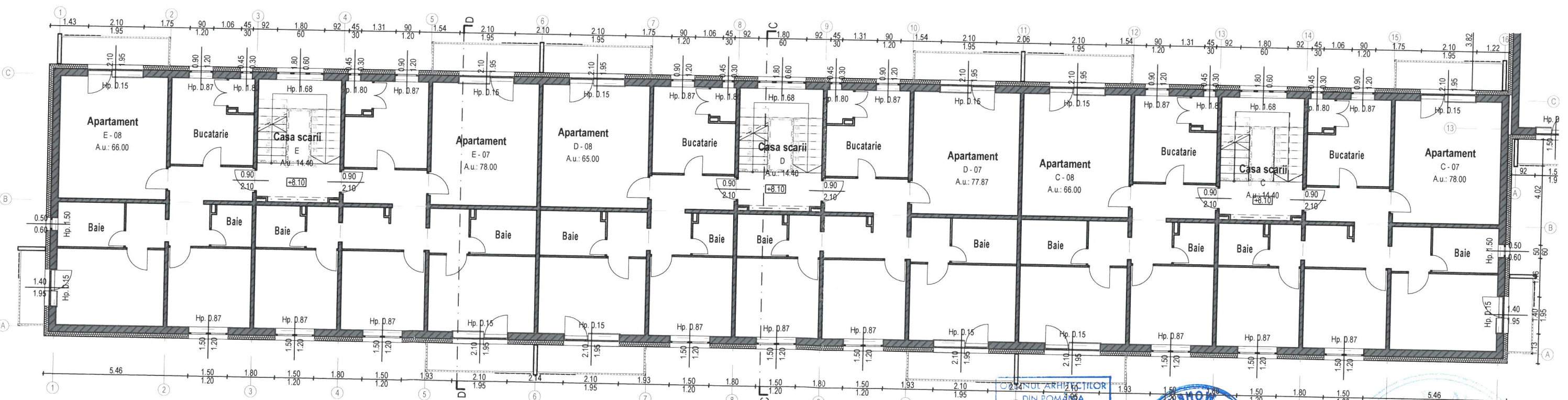

3. Plan etaj 3

Legenda

Perete portant din panouri de beton armat prefabricat, gros. 27 cm
Cu sau fără termoizolație din polistiren expandat, gros. 5-15 cm și tencuit pe ambele f

Perete de compartimentare din panouri de beton armat prefabricat, gros. 14 cm

Categoria de importanta C
Clasa de importanta III

244/2016
DIN ROMANIA
6532
Zsigmond
PÁL
Arhitect
drept de semnătură

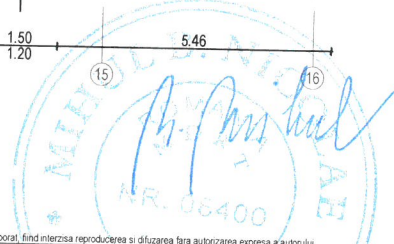

Verificator	Ing.	A1	Referat/Expertiza nr./Data
Nume	Semnatura	Cerinta	

PLANSHOW S R L		SF. GHEORGHE, 520023, str. GÖDRI FERENC, nr. 19, bl. 5, sc. A, et. 3, ap. 7, jud. COVASNA, cui RO 33168397, nr. reg. com. J14/125/2014, tel. +40 741 919 671, e-mail: office@planshow.ro		Beneficiar:	Municipiul Sfântu Gheorghe	Pr. nr.	20 / 2019
Specificatie	Nume	Semnatura	Scara:	Localitate:	Municipiul Sfântu Gheorghe, str. Gödri Ferenc, nr. 19, bl. 5	Faza:	D.A.L.I.
Sef proiect	arh. Zsigmond P.		1:150	Titlu proiect:	Lucrări de reabilitare termică a blocului de locuințe strada Gödri Ferenc, Sc. A, B, C, D, E - Faza D.A.L.I. -	Plansa nr.	Ap.202
Proiectat	arh. Ambrus-H. Zsófia		Data:	Titlu plansa:	Plan etaje II, III - Scările C, D, E		
Intocmit	stud. arh. Simon. N.		DEC. 2019				

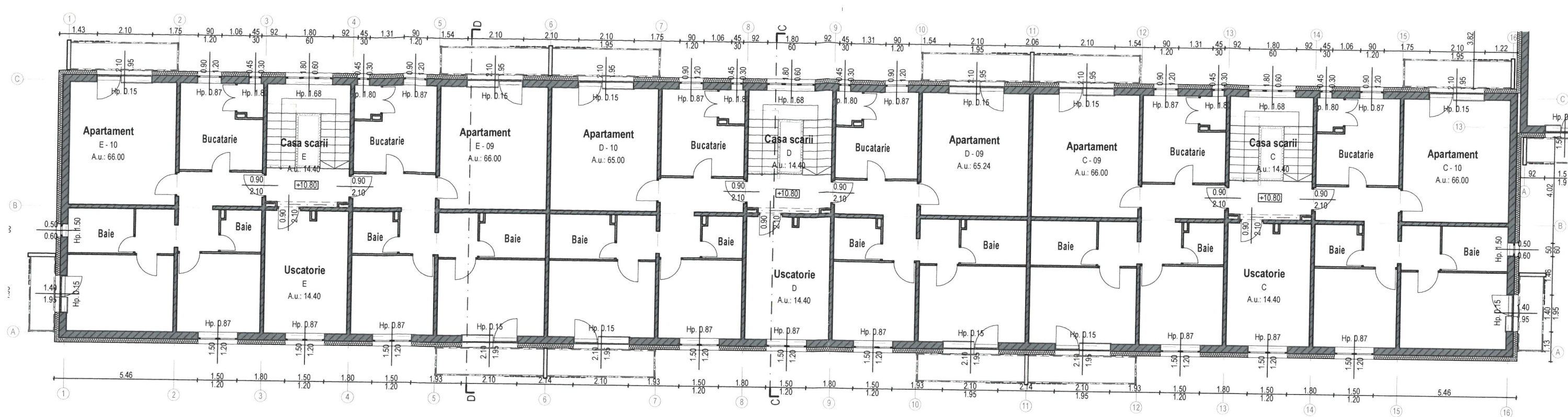

Plan etaj 4

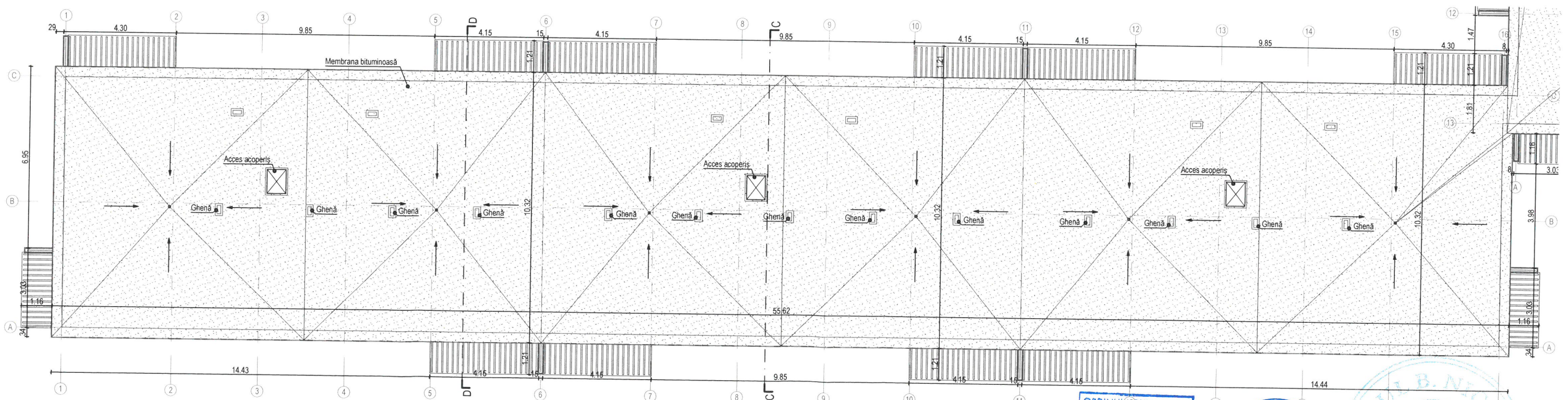

Plan acoperis terasa

Legenda

Perete portant din panouri de beton armat prefabricat, gros. 27 cm
Cu sau fără termoizolație din polistiren expandat, gros. 5-15 cm și tencuit pe ambele f

Perete de compartimentare din panouri de beton armat prefabricat, gros. 14 cm

Categoria de importanta C
Clasa de importanta III

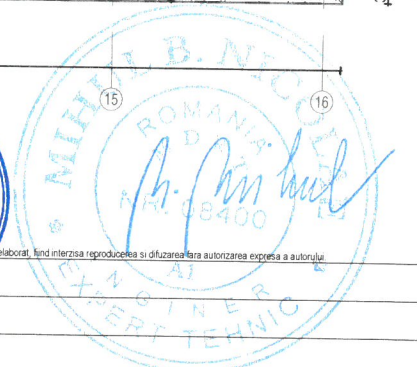

Verificator	Ing.	Semnatura	Cerinta	Referat/Expertiza nr./Data

Specificatie	Nume	Semnatura	Scara:	Beneficiar:	Pr. nr.
Sef proiect	arh. Zsigmond P.		1:150	Municipiul Sfântu Gheorghe	20 / 2019
Proiectat	arh. Ambrus-H. Zsófia		Data:	Localitate:	Faza:
Intocmit	stud. arh. Simon. N.		DEC. 2019	Municipiul Sfântu Gheorghe, str. Gódr Ferenc, nr. 19, bl. 5	D.A.L.I.
				Lucrări de reabilitare termică a blocului de locuințe strada Gódr Ferenc, Sc. A, B, C, D, E - Faza D.A.L.I. -	Plansa nr.
				Titlu plansa:	Ap.203
				Plan etaj IV, terasă acoperiș - Scările C, D, E	

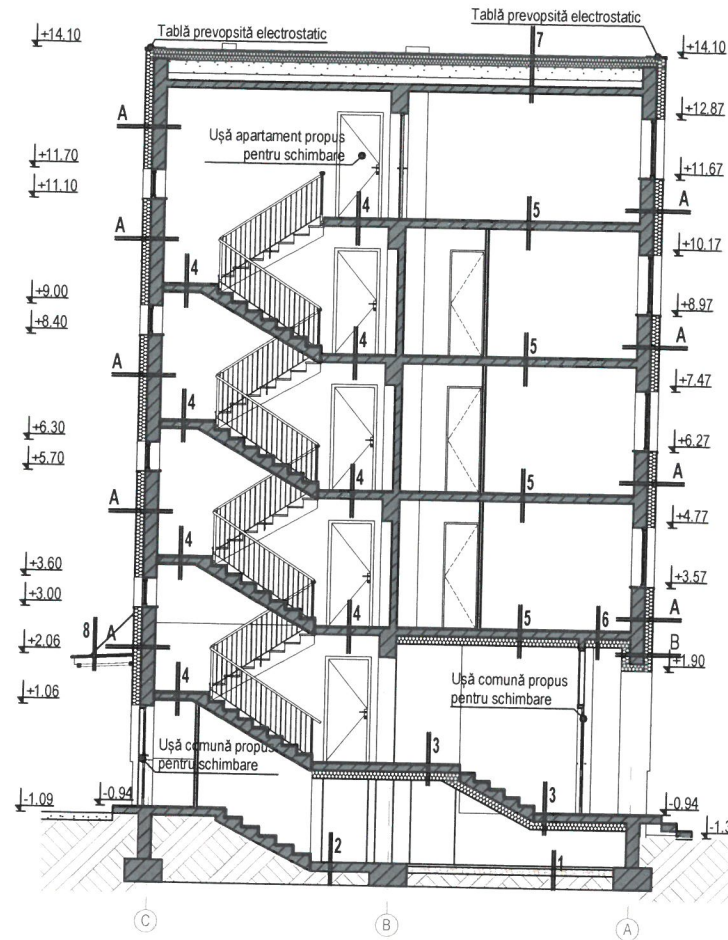

C Secțiune C-C

Legendă elemente orizontale

- | | | | |
|--|--|---|-----------------------|
| 1 Șapă de beton
Folie PE
Pământ compactat | 10 cm
1 strat | 8 Încălțătoare din sticlă securizată
Grinzi lemn rășinoase 5x15 cm
Țeavă pătrată 50x50x5 mm | 1 cm
15 cm
5 cm |
| 2 Placă de beton slab armat existent
Substraturi | | | |
| 3 Pardoseală mozaic
Placă de beton armat
Termoizolație polistiren expndat
Tencuială interioară | 10 cm
1 cm | | |
| 4 Pardoseală mozaic
Placă de beton armat
Tencuială interioară | | | |
| 5 Pardoseală
Placă de beton armat
Tencuială interioară | | | |
| 6 Pardoseală
Placă de beton armat
Tencuială interioară
Termoizolație vată minerală
Tencuială exterioră | 15 cm
1 cm | | |
| 7 Hidroizolație cu ardezie
Membrană bituminoasă
Strat de difuzie
Termoizolație polistiren extrudat
Substraturi existente | 1 strat
1 strat
1 strat
20 cm | | |

Legendă elemente verticale

- | | |
|---|--------------------------------|
| A Tencuială exterioră
Termoizolație vată minerală
Panou beton prefabricat
Tencuială interioară | 1 cm
15 cm |
| B Tencuială exterioră
Termoizolație vată minerală
Panou beton prefabricat
Termoizolație vată minerală
Tencuială exterioră | 1 cm
15 cm
15 cm
1 cm |

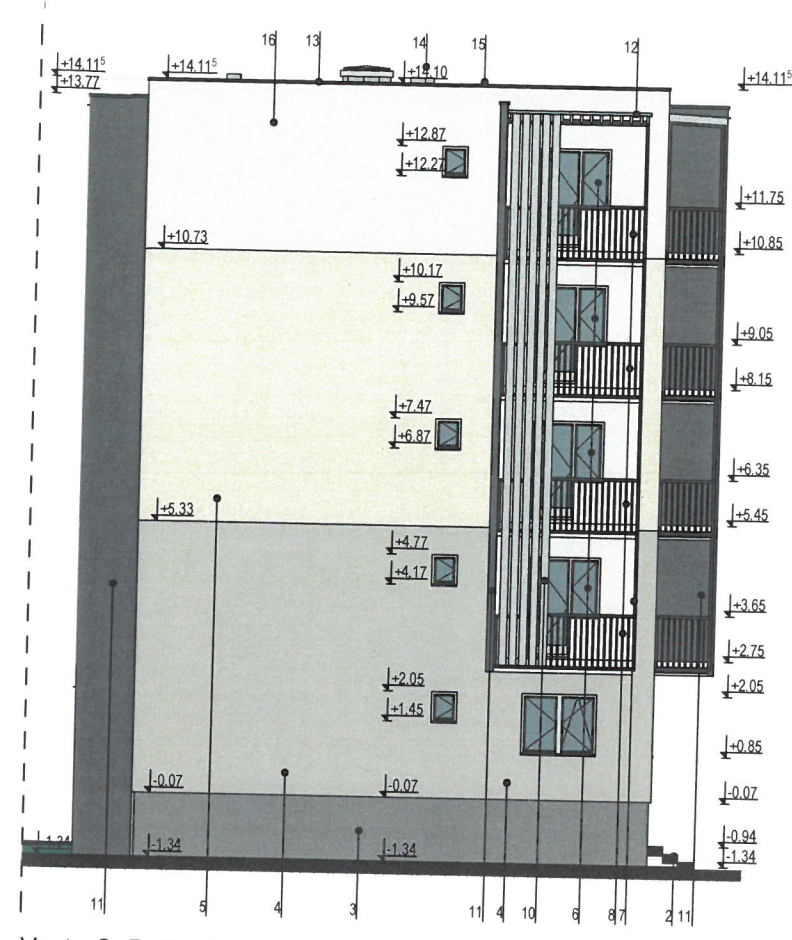

Vest - C, D, E Fațada

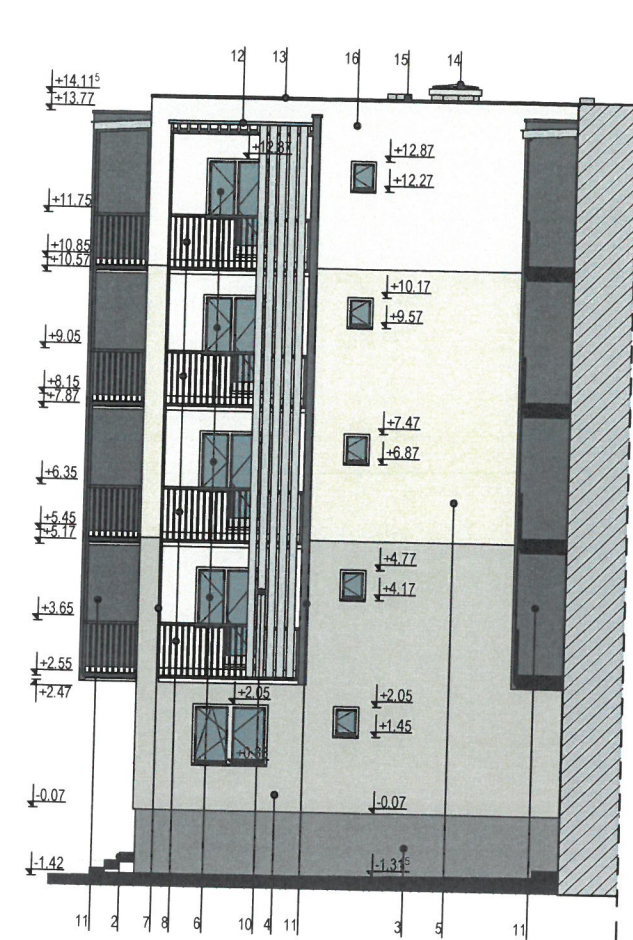

Est - C, D, E Fațada

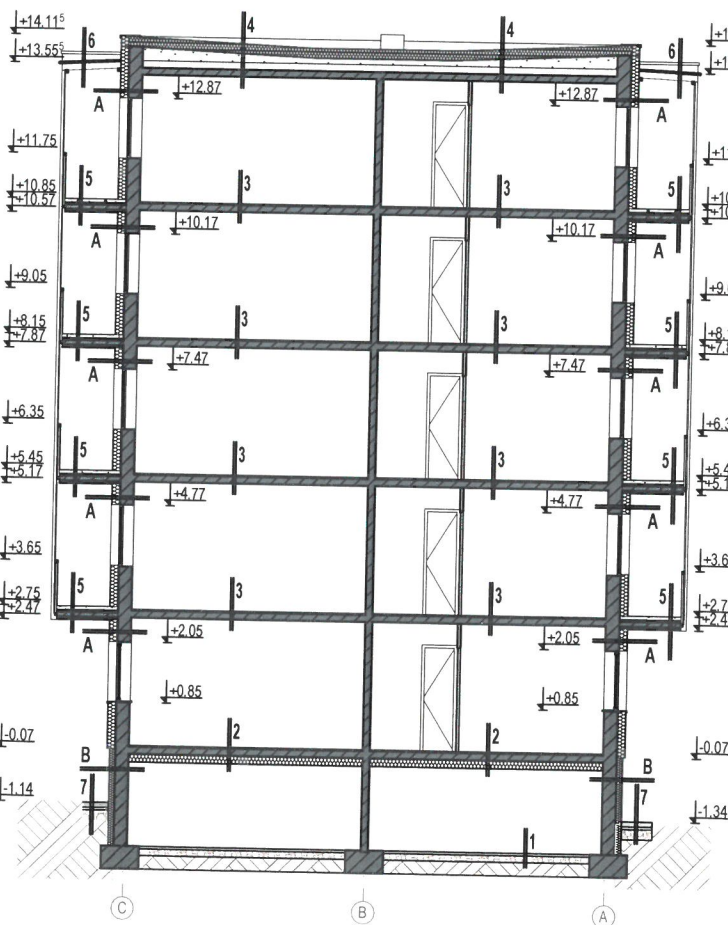

D Secțiune D-D

Legendă elemente orizontale

- | | | | |
|--|--|---|---------------|
| 1 Șapă de beton
Folie PE
Pământ compactat | 10 cm
1 strat | 8 Încălțătoare din sticlă securizată
Grinzi lemn rășinoase 5x15 cm | 1 cm
15 cm |
| 2 Pardoseală
Placă de beton armat
Termoizolație polistiren expandat
Tencuială interioară | 10 cm
1 cm | | |
| 4 Hidroizolație cu ardezie
Membrană bituminoasă
Strat de difuzie
Termoizolație polistiren extrudat
Substraturi existente | 1 strat
1 strat
1 strat
20 cm | | |
| 5 Gresie
Șapă de egalizare
Polistiren extrudat
Placă de beton armat
Polistiren extrudat
Tencuială exterioră | 1 cm
6 cm
5 cm
5 cm
1 cm | | |
| 6 Încălțătoare din sticlă securizată
Grinzi lemn rășinoase 5x15 cm | 1 cm
15 cm | | |
| 7 Dale de beton prefabricat
Nisip
Pietriș
Pământ compactat | 5 cm
5 cm
20 cm | | |

Legendă elemente verticale

- | | |
|---|---------------|
| A Tencuială exterioră
Termoizolație vată minerală
Panou beton prefabricat
Tencuială interioară | 1 cm
15 cm |
| B Tencuială exterioră
Termoizolație polistiren extrudat
Panou beton prefabricat
Tencuială interioară | 1 cm
10 cm |

Legendă fațade

- Trotuar de gardă din pava dale de beton prefabricat, cul. gri
- Pardoseală mozaic, cul. gri
- Tencuială pe bază de silicat, cul. Tundra 5 sau similar
- Tencuială pe bază de silicat, cul. Tundra 35 sau similar
- Tencuială pe bază de silicat, cul. Tundra 40 sau similar
- Tămplărie de PVC cu geam termopan, cul. albă
- Structură metalică prevopsită electrostatic, cul. antracit
- Balustradă metalică vopsită electrostatic, cul. antracit
- Tijă metalică pentru susținere copertină, cul. antracit
- Lemn impregnat și vopsit, cul. Tunturi 0038 sau similar
- Placaj alucobond prevopsit, cul. antracit
- Sticlă securizată
- Tablă zincată prevopsită electrostatic, cul. antracit
- Trapă de acces acoperiș din tablă zincată, cul. gri
- Membrană hidroizolație pe ghene de ventilație și trapă de acces
- Tencuială pe bază de silicat, cul. Tundra 60 sau similar

Categoria de importanta C
Clasa de importanta III

ORDINUL ARHITECTILOR
DIN ROMANIA
6532
Zsigmond
PÁL
Arhitect
cu drept de semnătură



Acest document este proprietatea intelectuală a PLANSHOW S.R.L., respectiv arh. Zsigmond Pál și intra sub incidența legii 8/1996 privind drepturile de autor. Utilizarea sa trebuie să fie conformă celei pentru care a fost elaborat, fiind interzisă reproducerea și difuzarea fără autorizarea expresă a autorului.				
Verificator	Ing.	A1		
	Nume	Semnatura	Cerinta	Referat/Expertiza nr./Data

PLANSHOW S.R.L.		SF. GHEORGHE, 520023, str. GÖDRI FERENC nr. 19, bl. 5, sc. A, et. 3, ap. 7, jud. COVASNA, CUI: RO 33168397, nr. reg. com. J14/125/2014, tel. +40 741 919 671, e-mail: office@planshow.ro		Beneficiar:	Municipiul Sfântu Gheorghe	Pr. nr.	
Localitate:	Municipiul Sfântu Gheorghe, str. GÖDRI FERENC, nr. 19, bl. 5	Scara:	1:150	Localitate:	Municipiul Sfântu Gheorghe, str. GÖDRI FERENC, nr. 19, bl. 5	Pr. nr.	20 / 2019
Titlu proiect:	Lucrări de reabilitare termică a blocului de locuințe strada GÖDRI FERENC, Sc. A, B, C, D, E - Faza D.A.L.I. -	Titlu planșă:		Titlu proiect:	Lucrări de reabilitare termică a blocului de locuințe strada GÖDRI FERENC, Sc. A, B, C, D, E - Faza D.A.L.I. -	Faza:	D.A.L.I.
Intocmit	stud. arh. Simon. N.	Data:	DEC. 2019	Intocmit	stud. arh. Simon. N.	Planșă nr.	Ap.204



Vord - C, D, E Fatada



Sud - C, D, E Fatada

Legendă fațade

- | | | | |
|---|--|----|---|
| 1 | Trotuar de gardă din pavaj dale de beton prefabricat, cul. gri | 9 | Tijă metalică pentru susținere copertină, cul. antracit |
| 2 | Pardoseală mozaic, cul. gri | 10 | Lemn impregnat și vopsit, cul. Tunturi 0038 sau similar |
| 3 | Tencuială pe bază de silicat, cul. Tundra 5 sau similar | 11 | Placaj alucobond prevopsit, cul. antracit |
| 4 | Tencuială pe bază de silicat, cul. Tundra 35 sau similar | 12 | Sticlă securizată |
| 5 | Tencuială pe bază de silicat, cul. Tundra 40 sau similar | 13 | Tablă zincată prevopsită electrostatic, cul. antracit |
| 6 | Țămplărie de PVC cu geam termopan, cul. albă | 14 | Trapă de acces acoperiș din tablă zincată, cul. gri |
| 7 | Structură metalică prevopsită electrostatic, cul. antracit | 15 | Membrană hidoizolație pe ghene de ventilare și trapă de acces |
| 8 | Balustradă metalică vopsită electrostatic, cul. antracit | 16 | Tencuială pe bază de silicat, cul. Tundra 60 sau similar |

Categoria de importanta
Clasa de importanta

C
III

Acest document este proprietatea intelectuală a PLANSHOW S.R.L., respectiv arh. Zsigmond Pal și intra sub incidența legii 8/1996 privind drepturile de autor. Utilizarea sa trebuie să se conformeze cu legislația în vigoare a funcției de proiectant și de autorizare a proiectelor de arhitectură.		Ing.		A1	ORDINUL ARHITECȚILOR DIN ROMANIA 6532 Zsigmond PAL Arhitect cu drept de Municipiul Sfantu Gheorghe	
Verificator	Nume	Semnatura	Cerinta	Referat/Expertiza nr./Data	Beneficiar:	Municipiul Sfantu Gheorghe, str. Gödri Ferenc, nr. 19, bl. 5, sc. A, et. 3, ap. 7, jud. COVASNA, cu RO 33168397, nr. reg. com. J14/125/2014, tel. +40 741 919 671, e-mail: office@planshow.ro
Specificatie	Nume	Semnatura	Scara:	Localitate:	Beneficiar:	Municipiul Sfantu Gheorghe, str. Gödri Ferenc, nr. 19, bl. 5, sc. A, et. 3, ap. 7, jud. COVASNA, cu RO 33168397, nr. reg. com. J14/125/2014, tel. +40 741 919 671, e-mail: office@planshow.ro
Sef proiect	arh. Zsigmond P.	Semnatura	1:150	Titlu proiect:	Beneficiar:	Municipiul Sfantu Gheorghe, str. Gödri Ferenc, nr. 19, bl. 5, sc. A, et. 3, ap. 7, jud. COVASNA, cu RO 33168397, nr. reg. com. J14/125/2014, tel. +40 741 919 671, e-mail: office@planshow.ro
Proiectat	arh. Ambrus-H. Zsófia	Semnatura	Data:	Titlu plansa:	Beneficiar:	Municipiul Sfantu Gheorghe, str. Gödri Ferenc, nr. 19, bl. 5, sc. A, et. 3, ap. 7, jud. COVASNA, cu RO 33168397, nr. reg. com. J14/125/2014, tel. +40 741 919 671, e-mail: office@planshow.ro
Intocmit	stud. arh. Simon. N.	Semnatura	DEC. 2019	Titlu plansa:	Beneficiar:	Municipiul Sfantu Gheorghe, str. Gödri Ferenc, nr. 19, bl. 5, sc. A, et. 3, ap. 7, jud. COVASNA, cu RO 33168397, nr. reg. com. J14/125/2014, tel. +40 741 919 671, e-mail: office@planshow.ro

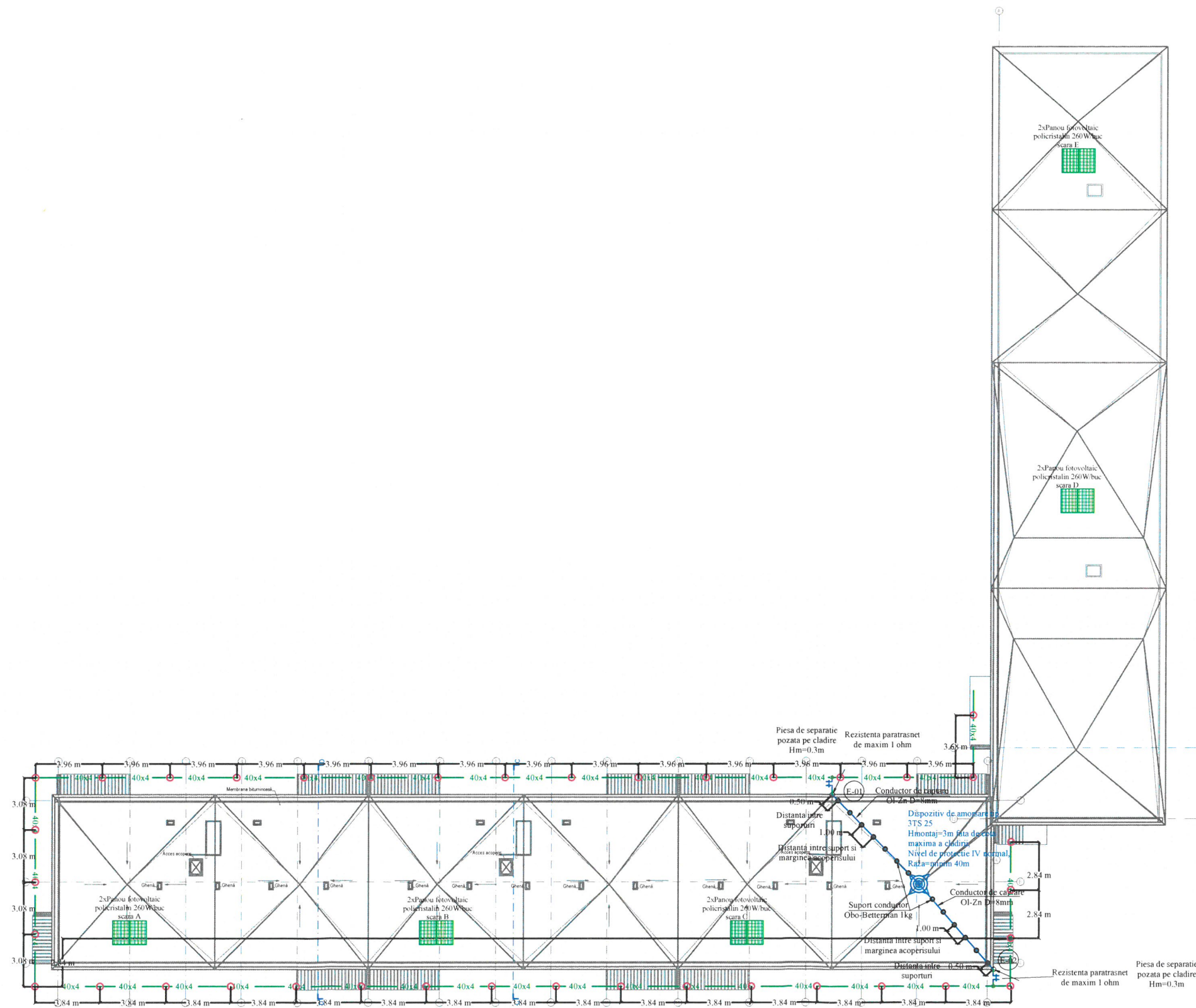

Legenda:

Conductor de captare Ol-Zn round D=8mm pozat pe acoperis prin intermediul unor piese lipite pe suprafata acoperisului

40x4 — Platbanda din otel zincat 40x4mm, adancime de montaj 0.8mm



Dispozitiv de amorsare tip 3TS 25
Hmontaj=3m fata de cota maxima a cladirii,
Nivel de protectie IV normal, Raza=min.40m

○ Suport conductor pe acoperis Obo-Betterman 1kg

○ Electrode de impantare din otel zincat 2 $\frac{1}{2}$ " \times L=2m

• Legatura/Punct de conexiune

— Piesa de separatie pozata pe cladire la Hm=0.3m de la sol

— Sensul de parcurgere al coloanei

(E-01) (E-02) Indice de parcurgere al coloanei

1. Prezenta plansa se consulta impreuna cu toate celelalte planse si cu partea scrisa din prezenta documentatie, impreuna cu tema de executie a beneficiarului.

2. Se va respecta tehnologia de montaj specifica fiecarui material si echipament, precum si indicatiile producatorului.

3. Orice modificare fata de prevederile prezentului proiect tehnic se va face numai cu avizul proiectantului pe baza unei note de santier semnate de catre Beneficiar, Antreprenor si Proiectant.

4. Proiectantul nu isi asuma nici o raspundere pentru modificarile facute de executant fara acordul sau.

Se vor respecta:

- Normele Generale de Protectia Muncii elaborate de Ministerul Muncii si Protectiei Sociale in colaborare cu Ministerul Sanatatii.
- Legea Protectiei Muncii nr.90/1996 in vigoare.
- Prevederile Legii nr.10-1995 privind calitatea in constructii.
- Prevederile Normativului I7-2011 pentru proiectarea, executia si exploatarea instalatiilor electrice afara de cladiri.

Proiectant General PLANSHOW S.R.L.			Beneficiar:		Proiect nr.
Verificator / expert	Nume	Semnatura	MUNICIPIUL SFANTU GHEORGHE		94/2019
S.C. VIS PROIECT S.R.L.			Titlu proiect:		Faza:
J-08 / 1508 / 2005, Brasov, Str.1 Mai nr.45 Tel.0745.092.201, e-mail: visproiect@gmail.com			REABILITAREA TERMICA BLOCURI DE LOCUINTE SFANTU GHEORGHE Sfantu Gheorghe, jud. Covasna		D.A.L.I.
Specificatie	Nume	Semnatura	Titlu plansa:		Plansa nr.
Sef Proiect	Arh. Zsigmond Pal		PLAN INVELITOARE BLOC 5		E-01
Proiectat	Ing. Halmaghi Zsolt		INSTALATII ELECTRICE		
Desenat	Ing. Milik Arnold				
			Scara: 1:150		
			Data 2020		

SCHEMA MONOFILARA

-tablou electric casa scarii A TECS1-

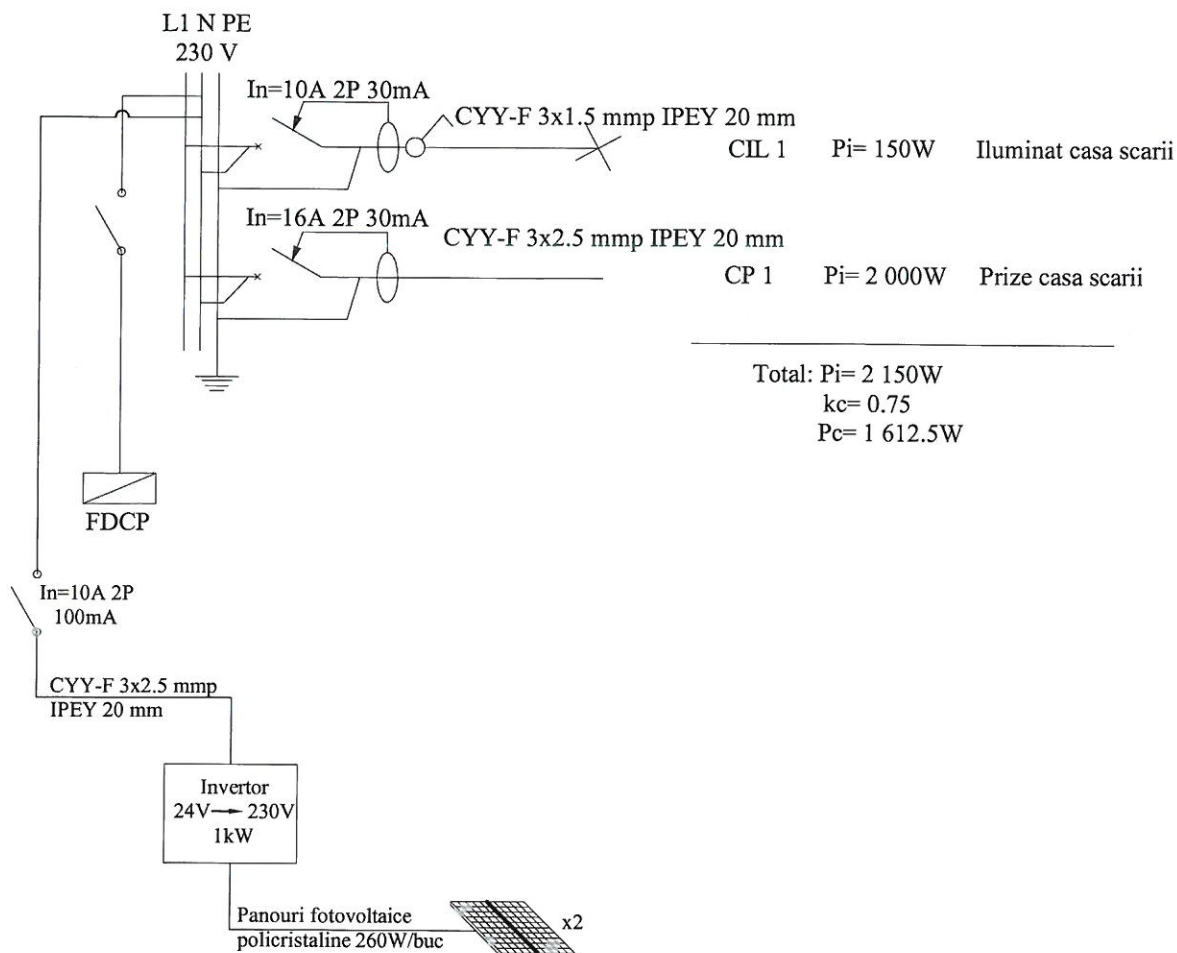

			Proiectant General PLANSHOW S.R.L.		
Verificator / expert	Nume	Semnatura			
S.C. VIS PROIECT S.R.L. J-08 / 1508 / 2005, Brasov, Str.1 Mai nr.45 Tel.0745.092.201, e-mail: visproiect@gmail.com			Beneficiar:		Proiect nr. 94/2019
			MUNICIPIUL SFANTU GHEORGHE		Faza: D.A.L.I.
Specificatie	Nume	Semnatura	Scara:	Titlu proiect:	
Sef Proiect	Arh. Zsigmond Pal		%	REABILITAREA TERMICA BLOCURI DE LOCUINTE SFANTU GHEORGHE	
Proiectat	Ing. Halmaghi Zsolt			Sfantu Gheorghe, jud. Covasna	
Desenat	Ing. Milik Arnold		Data 2020	Titlu plansa:	Plansa nr. E-02
				SCHEMA MONOFILARA TABLOU ELECTRIC TECS1 BLOC 5 SCARA A INSTALATII ELECTRICE	

SCHEMA MONOFILARA

-tablou electric casa scarii B TECS2-

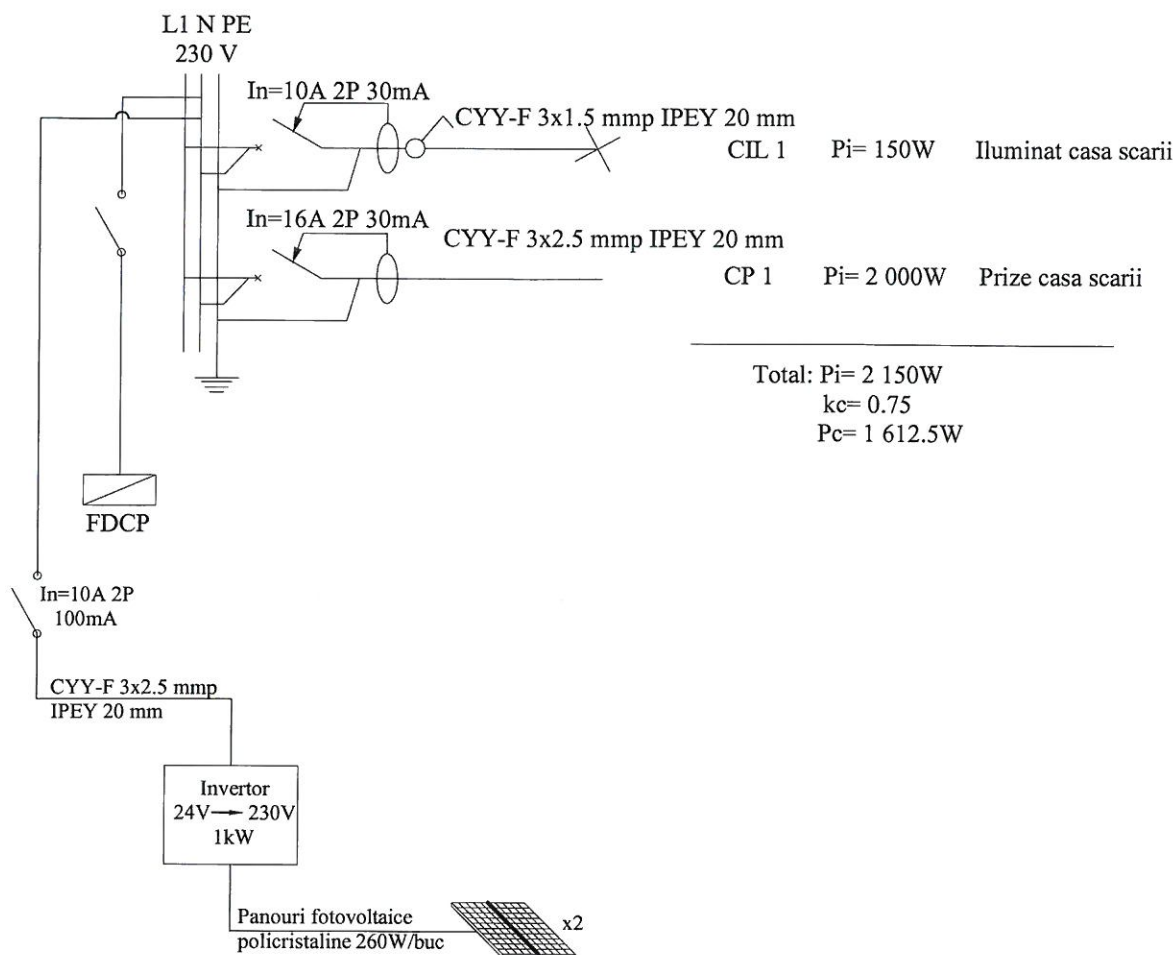

			Proiectant General PLANSHOW S.R.L.	
Verificator / expert	Nume	Semnatura	Beneficiar:	
S.C. VIS PROIECT S.R.L. J-08 / 1508 / 2005, Brasov, Str.1 Mai nr.45 Tel.0745.092.201, e-mail: visproiect@gmail.com			MUNICIPIUL SFANTU GHEORGHE	
Proiectat	Ing. Halmaghi Zsolt	Semnatura	Titlu proiect:	REABILITAREA TERMICA BLOCURI DE LOCUINTE SFANTU GHEORGHE Sfantu Gheorghe, jud. Covasna
Desenat	Ing. Milik Arnold	Semnatura	Titlu plansa:	SCHEMA MONOFILARA TABLOU ELECTRIC TECS2 BLOC 5 SCARA B INSTALATII ELECTRICE
Scara: %			Data 2020	
Sef Proiect Arh. Zsigmond Pal			Faza: D.A.L.I.	
			Plansa nr. E-03	

SCHEMA MONOFILARA

-tablou electric casa scarii C TECS3-

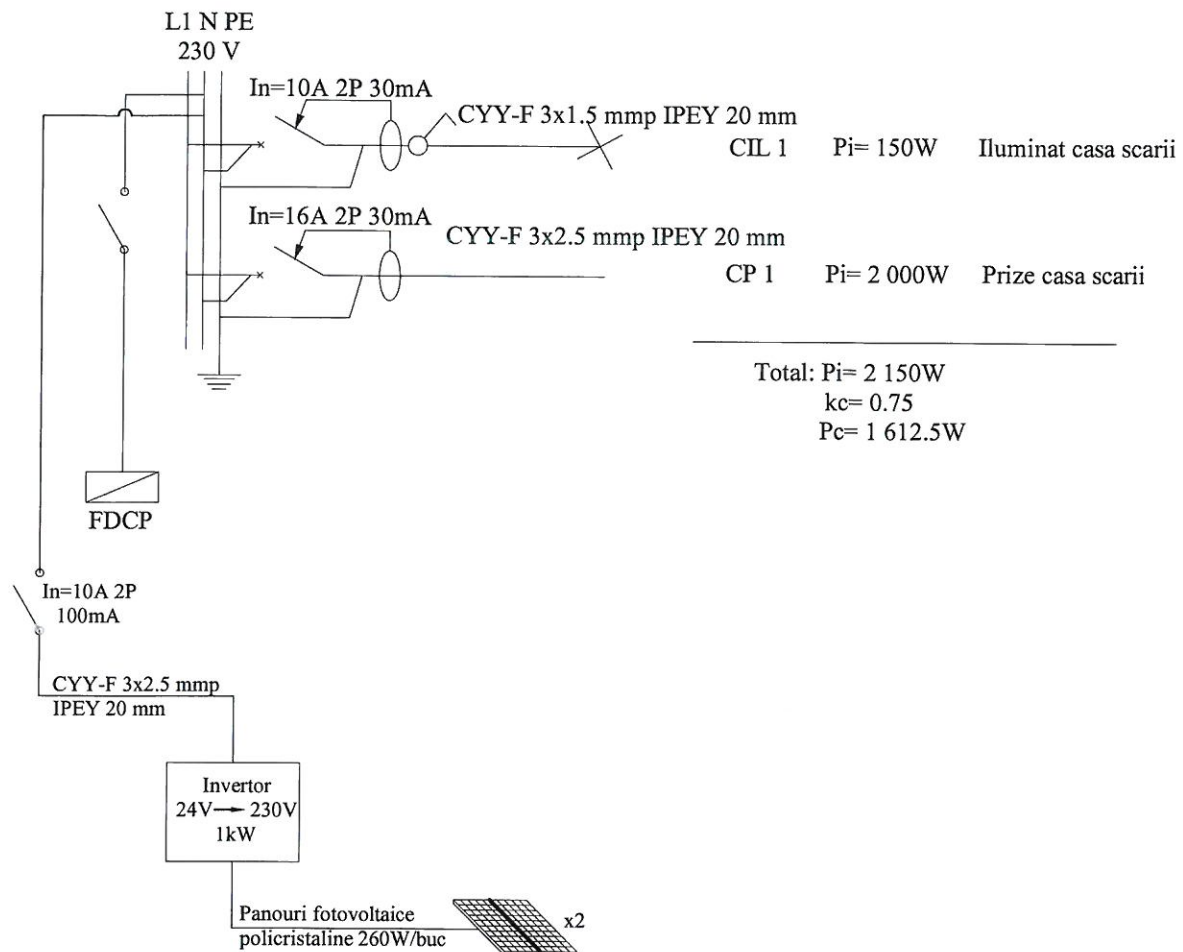

			Proiectant General PLANSHOW S.R.L.		
Verificator / expert	Nume	Semnatura	Beneficiar:		
S.C. VIS PROIECT S.R.L. J-08 / 1508 / 2005, Brasov, Str.1 Mai nr.45 Tel.0745.092.201, e-mail: visproiect@gmail.com			MUNICIPIUL SFANTU GHEORGHE		
Proiect nr.					94/2019
Specificatie	Nume	Semnatura	Scara:	Titlu proiect:	Faza:
Sef Proiect	Arh. Zsigmond Pal		%	REABILITAREA TERMICA BLOCURI DE LOCUINTE SFANTU GHEORGHE Sfantu Gheorghe, jud. Covasna	D.A.L.I.
Proiectat	Ing. Halmaghi Zoltan		Data	Titlu plansa:	Plansa nr.
Desenat	Ing. Milik Arnold		2020	SCHEMA MONOFILARA TABLOU ELECTRIC TECS3 BLOC 5 SCARA C INSTALATII ELECTRICE	E-04

SCHEMA MONOFILARA

-tablou electric casa scarii D TECS4-

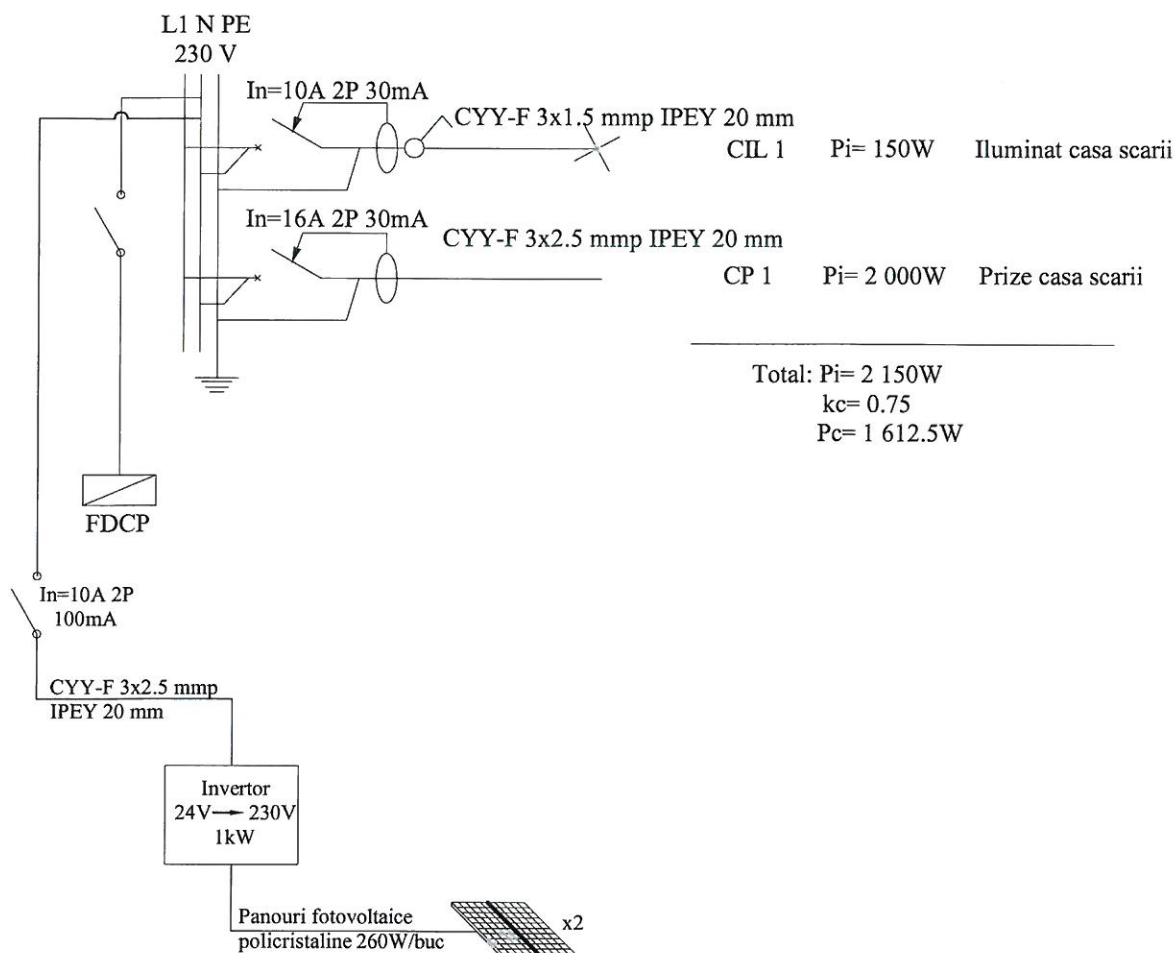

			Proiectant General PLANSHOW S.R.L.		
Verificator / expert	Nume	Semnatura			
S.C. VIS PROIECT S.R.L. J-08 / 1508 / 2005, Brasov, Str.1 Mai nr.45 Tel.0745.092.201, e-mail: visproiect@gmail.com			Beneficiar: MUNICIPIUL SFANTU GHEORGHE		
Specificatie	Nume	Semnatura	Scara:	Titlu proiect:	Proiect nr.
Sef Proiect	Arh. Zsigmond Pal		%	REABILITAREA TERMICA BLOCURI DE LOCUINTE SFANTU GHEORGHE Sfantu Gheorghe, jud. Covasna	94/2019
Proiectat	Ing. Halmaghi Zsolt		Data	Titlu plansa:	Faza:
Desenat	Ing. Milik Arnold		2020	SCHEMA MONOFILARA TABLOU ELECTRIC TECS4 BLOC 5 SCARA D INSTALATII ELECTRICE	D.A.L.I.
					Plansa nr. E-05

SCHEMA MONOFILARA

-tablou electric casa scarii E TECS5-

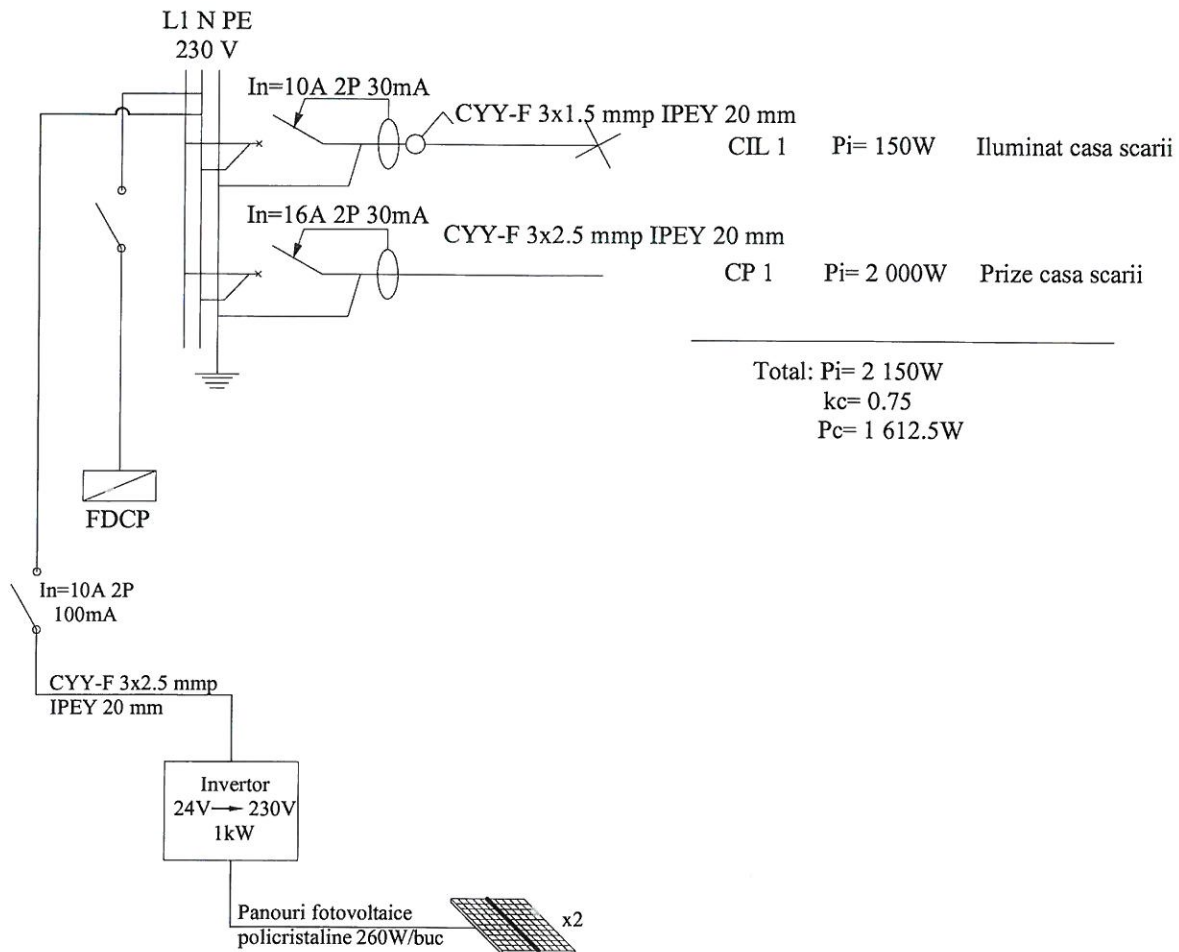

			Proiectant General PLANSHOW S.R.L.		
Verificator / expert	Nume	Semnatura			
S.C. VIS PROIECT S.R.L. J-08 / 1508 / 2005, Brasov, Str.1 Mai nr.45 Tel.0745.092.201, e-mail: visproiect@gmail.com			Beneficiar: MUNICIPIUL SFANTU GHEORGHE		
Proiectat	Ing. Halmaghi Zolt	Semnatura	Titlu proiect:	REABILITAREA TERMICA BLOCURI DE LOCUINTE SFANTU GHEORGHE Sfantu Gheorghe, jud. Covasna	Proiect nr. 94/2019
Desenat	Ing. Milik Arnold	Semnatura	Titlu plansa:	SCHEMA MONOFILARA TABLOU ELECTRIC TECS5 BLOC 5 SCARA E INSTALATII ELECTRICE	Faza: D.A.L.I.
Sef Proiect	Arh. Zsigmond Pal	Scara:			Plansa nr. E-06
		%			
		Data			
		2020			